

6TA EXPO ANUAL DE

ARQUITECTURA

UNIVERSIDAD DE LIMA

DEL 8 AL 23 DE ABRIL DE 2016 / HALL DEL EDIFICIO V



TALLERES VERTICALES



6TA EXPO ANUAL DE
ARQUITECTURA
U N I V E R S I D A D D E L I M A
DEL 8 AL 23 DE ABRIL DE 2016 / HALL DEL EDIFICIO V

TALLERES VERTICALES

6TA EXPO ANUAL DE ARQUITECTURA UNIVERSIDAD DE LIMA

El año pasado, cuando presentamos la V Expo Anual de Arquitectura, estábamos absolutamente orgullosos de mostrar por primera vez el panorama completo de todos los niveles de nuestra carrera, exhibiendo los proyectos elaborados por nuestros alumnos tanto de los talleres básicos como de los verticales; desde los ejercicios elementales de los primeros ciclos hasta las propuestas de tesis del último ciclo de la carrera. Decíamos también entonces que cada exposición era un momento propicio para renovar nuestro compromiso con la formación de nuevos arquitectos y para asumir nuevos retos.

Si hacemos una analogía con la construcción de un edificio, podríamos decir que sobre los sólidos cimientos que establecimos, hemos construido la estructura total del edificio y que la tarea de aquí en adelante será dedicarnos a los acabados, es decir, a conseguir la imagen definitiva de lo que será nuestra carrera, forjando una identidad, enmarcada en el objetivo de formar un nuevo arquitecto, que sin renunciar a su tradición humanística y técnica tenga también la visión empresarial que los tiempos actuales demandan.

Esta sexta exposición que presentamos es la primera muestra de esta nueva etapa. Si antes estuvimos abocados a la creación y al crecimiento de nuestra carrera, ahora toca empezar a fortalecerla para conseguir su más amplio desarrollo.

Como espacio de síntesis y creación, la producción de nuestros talleres cumple y deberá cumplir un rol preponderante en este nuevo proceso, en tanto indicador visible de las capacidades y competencias de nuestros alumnos.

Contamos en esta nueva etapa, como siempre, con el apoyo decidido de la Escuela Universitaria de Ingeniería y de la Universidad de Lima en su conjunto, que ha sido el terreno firme sobre el que nuestro edificio se ha construido y en el que hemos creado nuevos espacios. Dependerá de nosotros que los espacios creados puedan ser permanentemente recreados o reinventados para seguir evolucionando.

Uno de ellos es este espacio construido, el de las exposiciones, cuya permanente evolución es su principal característica y la mejor ventana para mostrar la capacidad de nuestros alumnos para resolver con creatividad cada uno de los problemas de nuestras ciudades y del hábitat contemporáneo.

Enrique Bonilla Di Tolla
Director de la Carrera de Arquitectura
Lima, abril de 2016



TALLER VERTICAL

2015-1

PROYECTOS DE
ARQUITECTURA
III - X

PROFESORES

SECCIONES 321-421-521-621-721-821- 921

Loli Rizo-Patrón, Héctor*

Santillana Ciriani, Enrique Gonzalo

Fleischman Nessim, Moris Brany

Zamora Paredes, Rafael Luis

Acevedo de los Ríos, Alejandra

Díaz Mora, Pablo Inti

Franco Coto, Diego

Sánchez Herrera, Jorge Armando

Aguirre Vega, Cynthia Rosa

Mosquera D'Onofrio, Fernando Rodrigo

SECCIONES 322-422-522-622-722-822-922

Estrada Rosas, Sandra María

Maqueira Yamasaki, Ángeles Margarita

Rivas Lombardi, Carmen

Balarezo Caminatti, Juan Luis

Díaz Mora, Pablo Inti

Montestruque Bisso, Octavio Adolfo

Barriga Falcón, Boris

Báez Barriga, Mónica Eliana

Arispe Sevilla, Fiorella Silvana

Arias Zegarra, Juan Carlos

More Gómez, Valerie

Acevedo de los Ríos, Alejandra

Bonilla Di Tolla, Enrique*

SECCIONES 323-423-523-623-723-823-923

Freyre Guerrero, Ana Gabriela

Santillana Ciriani, Enrique Gonzalo

Takano Valdivia, Karen

Zadel Velásquez, Vanessa Lucianna

Huanqui Abeo, Ricardo Arturo

Telaya Koster, Silvia Mariana

Castro de la Borda, Marianela

Palacios Aguilar, José del Carmen

Takano Valdivia, Luis Guillermo

Yep Taboada, Rufino Daniel

Seinfeld Lemlig, Cynthia*

SECCIONES 324-424-524-624

Campos García-Calderón, Inés Magdalena

Omote Miraval, Carmen

Becerra Bragagnini, César Antonio

Chumpitaz Requena, Favio Rafael

Puente-Arno Malpartida, Fernando Daniel

Peláez Cruz del Castillo, Eduardo Francisco

Sarmiento Pastor, Jaime Miguel

De Rivero Ruiz, Manuel Ignacio*

Canessa Lohmann, Hernani Guillermo

Rondinel Oviedo, Daniel Ricardo

* Coordinador

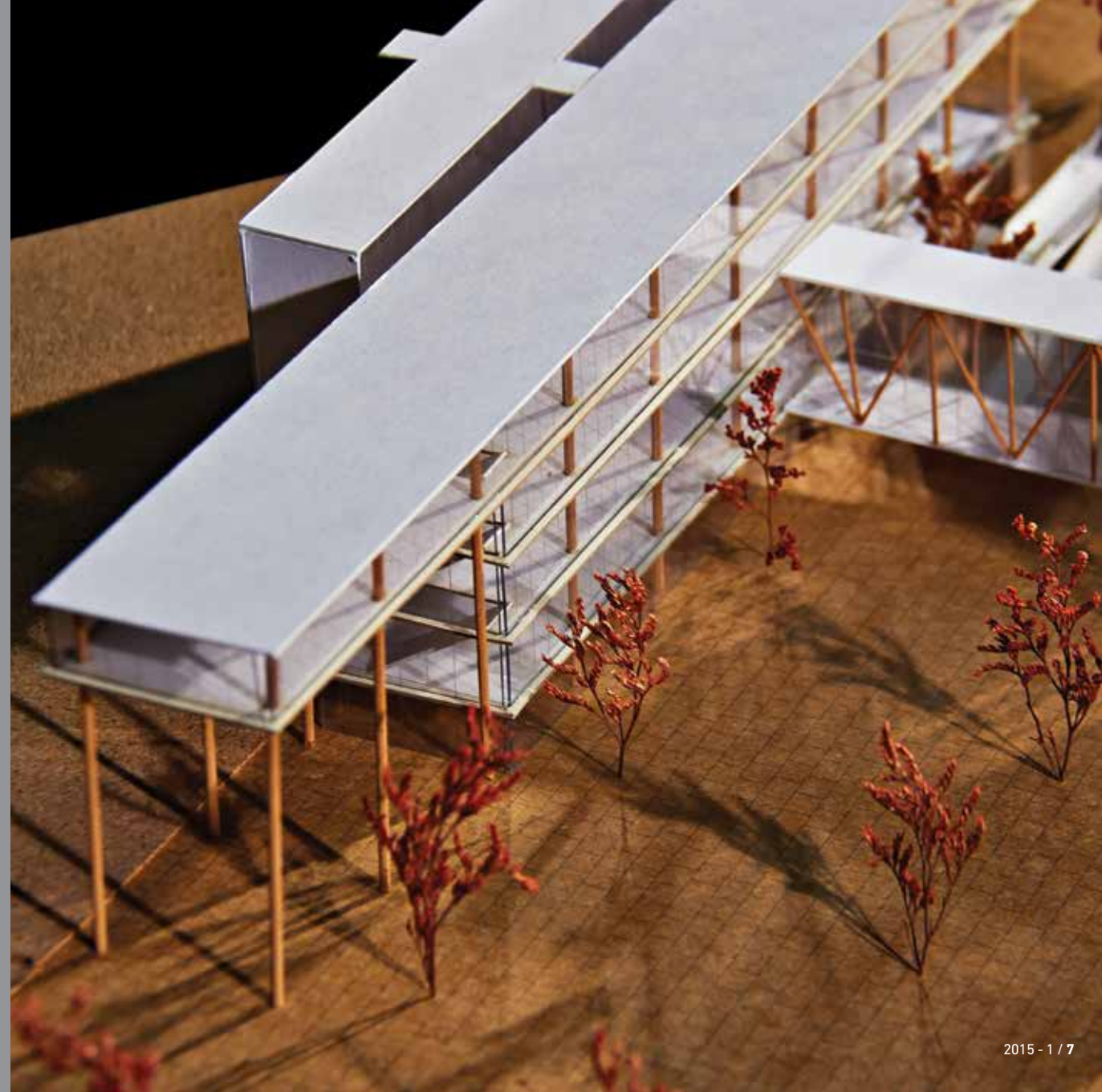

SECCIÓN 321

Producción

1



2

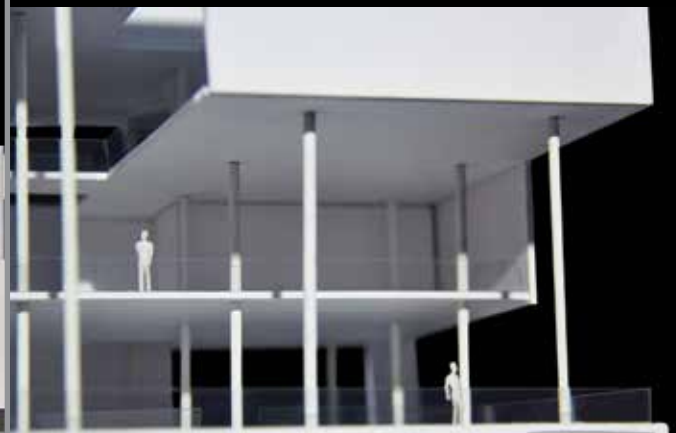

1. Soto, Verónica

2. Bajalqui de la Cruz, Karen

SECCIÓN 421

Edificio multiprogramático

1

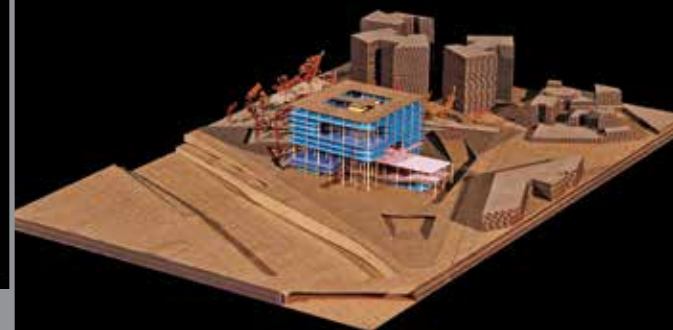
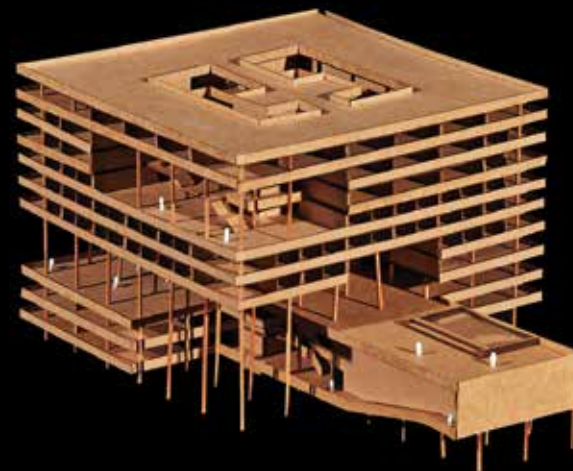

2



1. Bancayán, Percy

2. Riva, Guillian

SECCIÓN 521

Bodega Viña Cruz Blanca



2



1. Villanueva, Lucía
2. Lee, Jiyeon

SECCIÓN 621

Complejo cívico de Surco

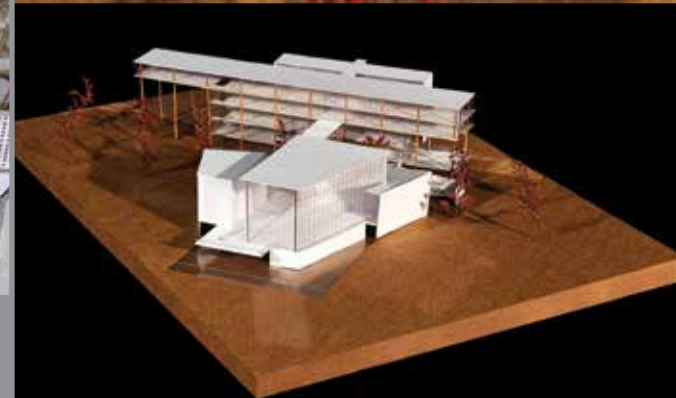
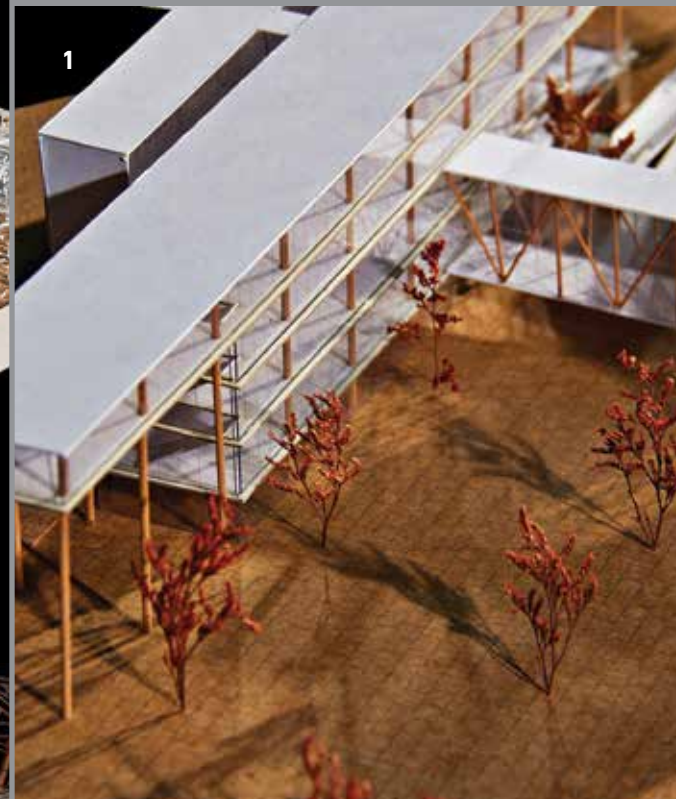

2



1. Velarde, Fabiola
2. Canessa, Chiara

SECCIÓN 721

Repensando la manzana cuadrada

1



2



1. Peralta, Giancarlo
2. Llanos, Sofía

SECCIÓN 821

Centro comunal Cruz Blanca

1. Mendiola, Claudia

1



2



SECCIÓN 921

Multifamiliar

2. Godoy, Giuliana

SECCIÓN 921

Multifamiliar

1. Anyaipoma, Eduardo

1

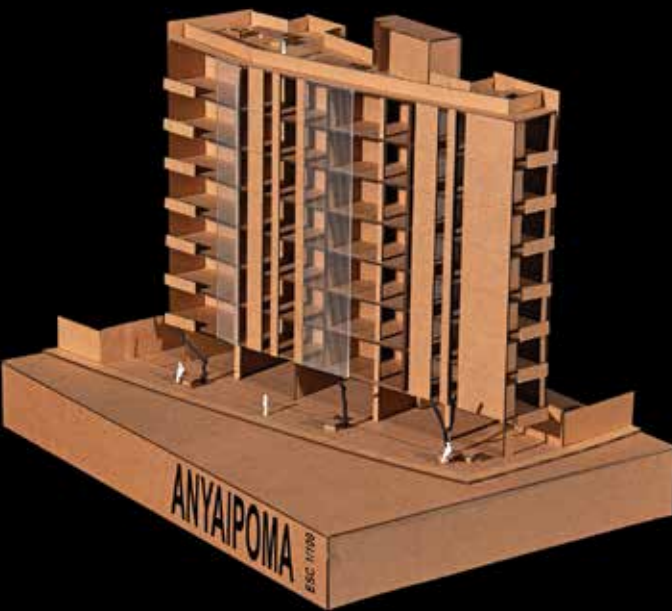

SECCIÓN 322

Los baños de Ancón

1



2



1. Guzmán, Andrea

2. Vargas, Paola

SECCIÓN 422

Proyecto en Ancón

1



16 / 2015 - 1

2



1. Ecurra, Sebastián
2. Kuoman, Miguel



SECCIÓN 522

Hábitat urbano

1



VERA522

2



1. Vera, Nova
2. Rosales, Alexandra

2015 - 1 / 17

SECCIÓN 622

Plataforma de interacción cultural

1



2



1. Medina, Janet
2. Salas, Raúl

SECCIÓN 722

Vivienda en Ancón

1



2

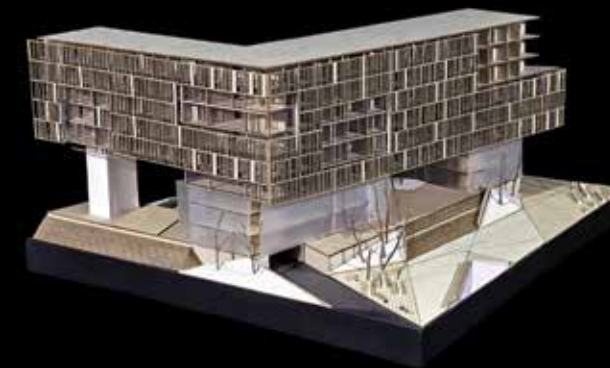

1. Llimpe, Rocío
2. Neuhaus, Carolina

SECCIÓN 822

Centro de monitoreo e investigación ambiental
1. Raygada, Daniel



SECCIÓN 922

Multifamiliar en Ancón

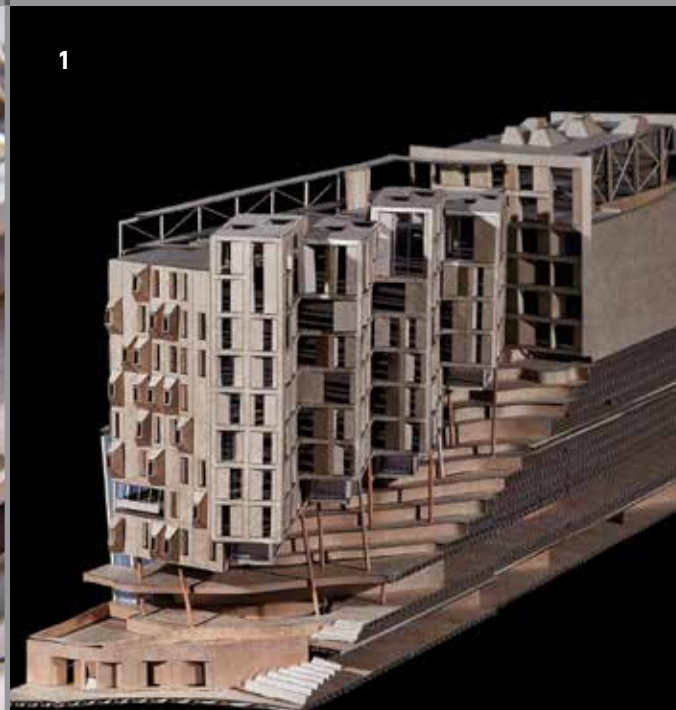

2



1. Cieza de León, Rodrigo
2. Kleffmann, Claudia

SECCIÓN 1022

Proyecto de Arquitectura X (tesis)
1. Nahui, Erick

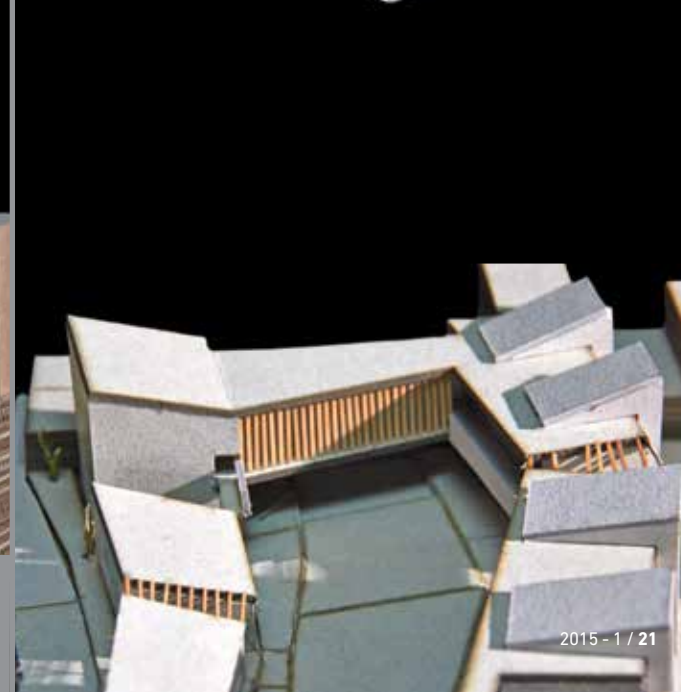

SECCIÓN 1022

Proyecto de Arquitectura X (tesis)

1



22 / 2015 - 1

2

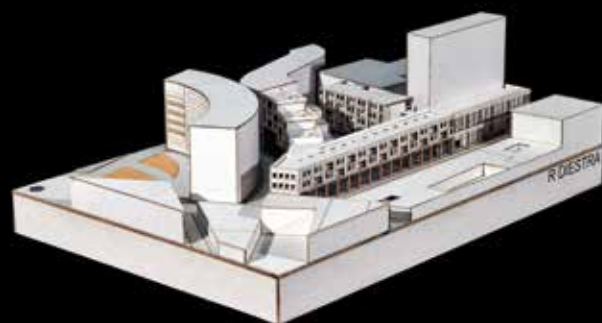

1. Cabrera, Luis Francisco
2. Diestra, Rocío

SECCIÓN 323

La Imagen

1



2

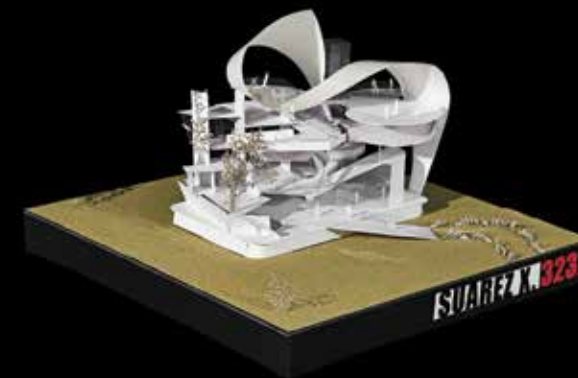
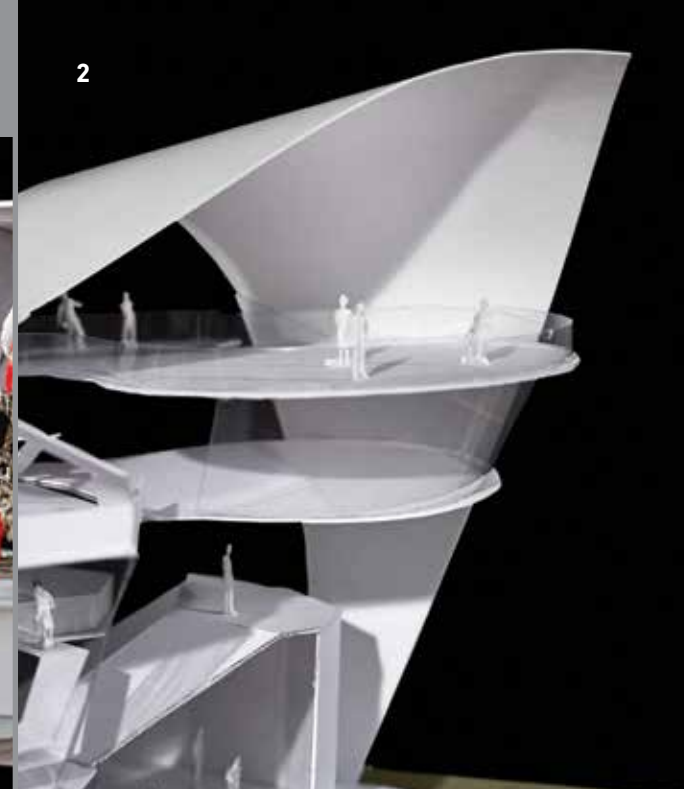

1. Vázquez, Renato
2. Suárez, Ximena

2015 - 1 / 23

SECCIÓN 423

Paisaje



2



SECCIÓN 523

Implante



2

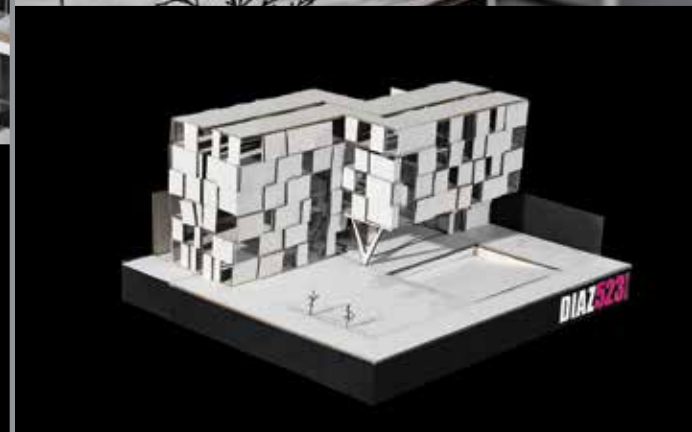

1. Maldonado, Ángela
2. Díaz, Andrea

SECCIÓN 623
Espacio público

1



26 / 2015 - 1

2

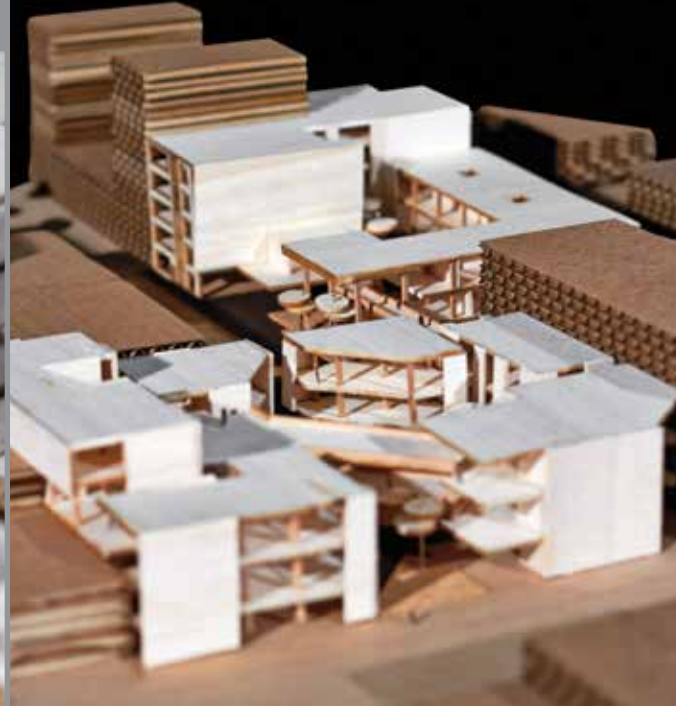

1. Guerra, Héctor
2. Cuadrado, Miluska

SECCIÓN 723
Vivienda colectiva
1. Segura, Gino

1



2

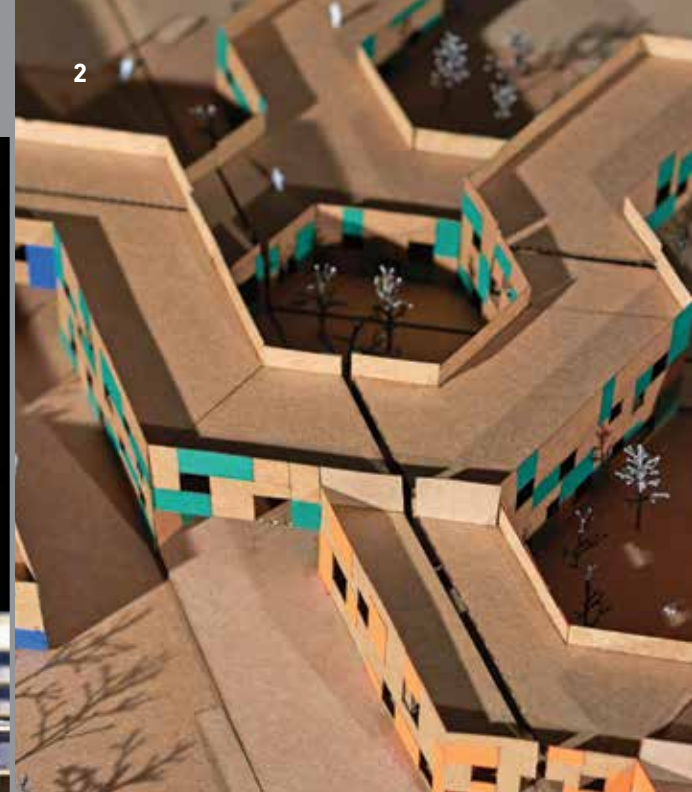

SECCIÓN 823
Equipamiento urbano
2. Briceño, Vanessa

2015 - 1 / 27

SECCIÓN 823

Equipamiento urbano

1. Guevara, Gabriela

1



SECCIÓN 923

Vivienda multifamiliar

1



2



1. Martínez, Gerardo

2. Chiappe, Fabrizio

SECCIÓN 324

Biblioteca móvil

1. Saldaña, Nicole

1



SECCIÓN 324

Biblioteca móvil

1. Pando, Diego



SECCIÓN 424

Nido Inicial

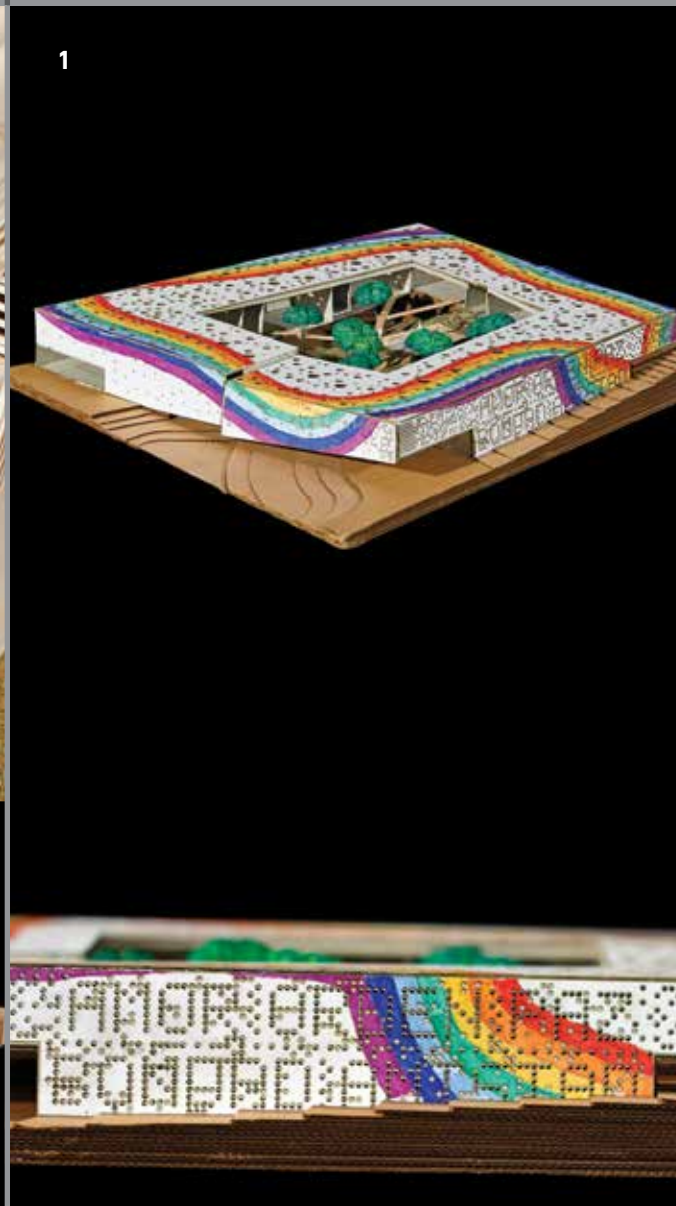

2



1. Flechelle, Ernesto
2. Fort, Alexa

SECCIÓN 524

Nuevo colegio emblemático

1. Fernández, Valeria



SECCIÓN 624

Nuevo colegio emblemático

1. Panduro, José Alonso

1



SECCIÓN 724

Viviendas Campus Ulima



1. Del Busto, Ricardo
2. De Olazábal, Ximena
3. Siu, Juan

4. Velezmoro, Mariandrea
5. Niño, María Cecilia
6. Mogollón, María Pía

7. Ramírez, Mauricio
8. Román, Dannai
9. Arrieta, Axel

10. Chira, Maritza
11. Pulido, Gustavo
12. Ramos, David

13. Parodi, Andrea
14. Arrus, Daniela



SECCIÓN 824

Equipamiento Campus Ulima

1. Asmat, José
2. Vila, Flavio
3. Almora, Karen

4. Zamora, Miguel
5. Prado, Christian
6. Baba, Mónica

7. Cárdenas, Diego
8. Scudere, Ana
9. Egúsquiza, Diana

1



TALLER VERTICAL

2015-2

PROYECTOS DE
ARQUITECTURA
III - X

PROFESORES

SECCIONES 321-421-521-621-721-821- 921

Loli Rizo-Patrón, Héctor*

Fleischman Nessim, Moris Brany

Ibarra Barack, Joanna Teresa

Acevedo de los Ríos, Alejandra

Díaz Mora, Pablo Inti

Aguirre Vega, Cynthia Rosa

Franco Coto, Diego

Sánchez Herrera, Jorge Armando

Mosquera D'Onofrio, Fernando Rodrigo

Takano Valdivia, Luis Guillermo

Zamora Paredes, Rafael Luis

SECCIONES 322-422-522-622-722-822-922

Estrada Rosas, Sandra María

Maqueira Yamasaki, Ángeles Margarita

Balarezo Caminatti, Juan Luis

Rivas Lombardi, Carmen

Santillana Ciriani, Enrique Gonzalo

Díaz Mora, Pablo Inti

Montestruque Bisso, Octavio Adolfo

Barriga Falcón, Boris

Loli Rizo-Patrón, Héctor

Báez Barriga, Mónica Eliana

Arias Zegarra, Juan Carlos

Arispe Sevilla, Fiorella Silvana

More Gómez, Valerie

Mosquera D'Onofrio, Fernando Rodrigo

Acevedo de los Ríos, Alejandra

Bonilla Di Tolla, Enrique*

Carpio Barboza, Andrés Augusto

SECCIONES 323-423-523-623-723-823-923

Freyre Guerrero, Ana Gabriela

Santillana Ciriani, Enrique Gonzalo

Palacios Aguilar, José del Carmen

Takano Valdivia, Karen

Zadel Velásquez, Vanessa Lucianna

Motte Sauter, Edwin

Telaya Koster, Silvia Mariana

Castro de la Borda, Marianela

Takano Valdivia, Luis Guillermo

Huanqui Abeo, Ricardo Arturo

Yep Taboada, Rufino Daniel

Seinfeld Lemtig, Cynthia*

SECCIONES 324-424-524-624

Campos García-Calderón, Inés Magdalena

Omonte Miraval, Carmen

Becerra Bragagnini, César Antonio

Vega Reyes, Ana Cecilia

Chumpitaz Requena, Favio Rafael

León Gutiérrez, Gino Armando

Sarmiento Pastor, Jaime Miguel

Canessa Lohmann, Hernani Guillermo

Rondinel Oviedo, Daniel Ricardo

Padilla Bautista, Benjamín

Puente-Arno Malpartida, Fernando Daniel*

* Coordinador



SECCIÓN 321

Vivienda vertical doble

1



2



1. Quejada, Patricia
2. Valverde, Marcy

SECCIÓN 421

Hotel y centro de convenciones

1



2



1. Soto, Verónica
2. Herrera, Rosario

SECCIÓN 521
Centro comunitario

1



2

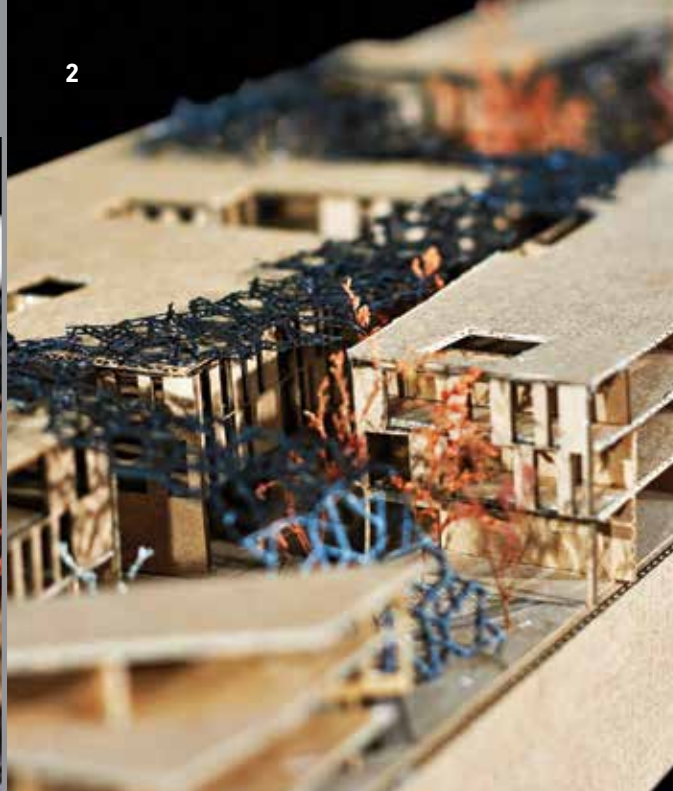

1. Champin, Gabriela
2. Fort, Alexa

SECCIÓN 621
Recuperación Los Ángeles

1



2



1. Villanueva, Lucía
2. Rodríguez, Sharon

SECCIÓN 721

Manzana

1



42 / 2015 - 2

2



1. Velarde, Fabiola
2. Burgos, Óscar

SECCIÓN 821

Campus universitario

1



2

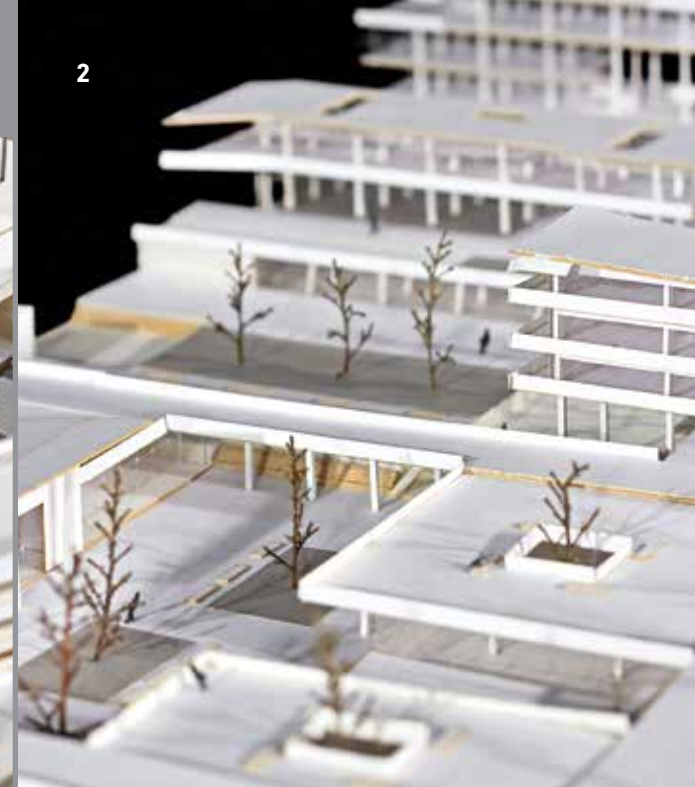

1. Nieri, Paloma
2. Peralta, Giancarlo

SECCIÓN 921
Multifamiliar

1



2



1. Galantini, Katerina
2. Briceño, Vanessa

SECCIÓN 322
Pabellón botánico

1



2



1. Masalías, Vania
2. López, Marcia

SECCIÓN 422

Hemeroteca de Pueblo Libre

1

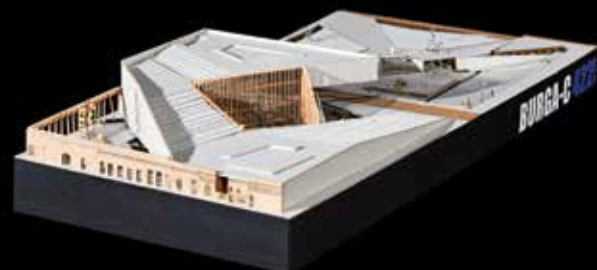
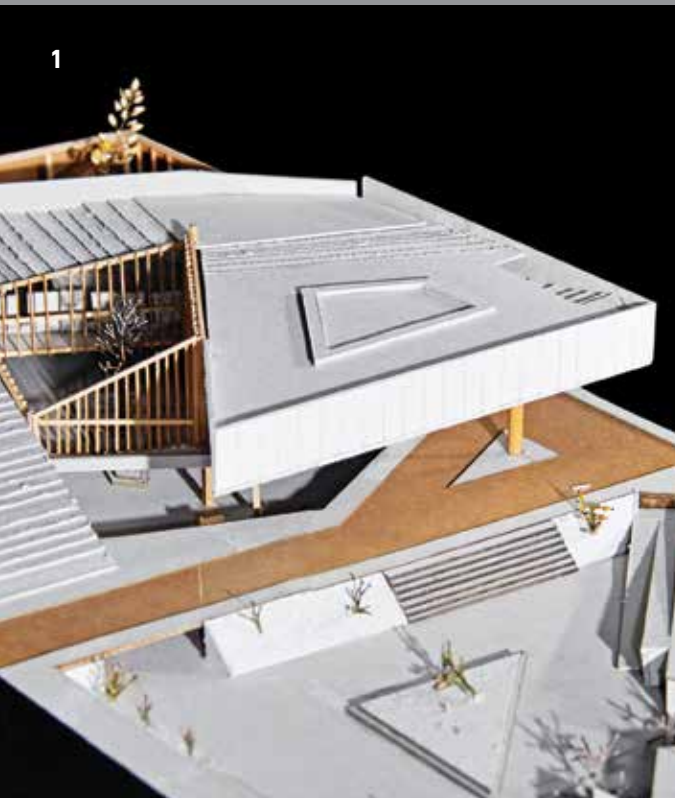

46 / 2015 - 2

2



1. Burga-Cisneros, Valeria
2. Anticono, Mario

SECCIÓN 522

Granja urbana

1

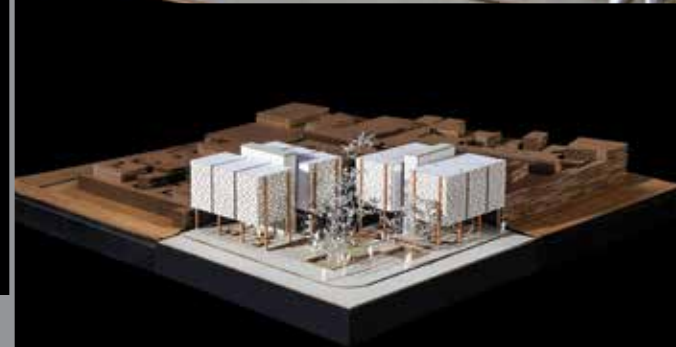
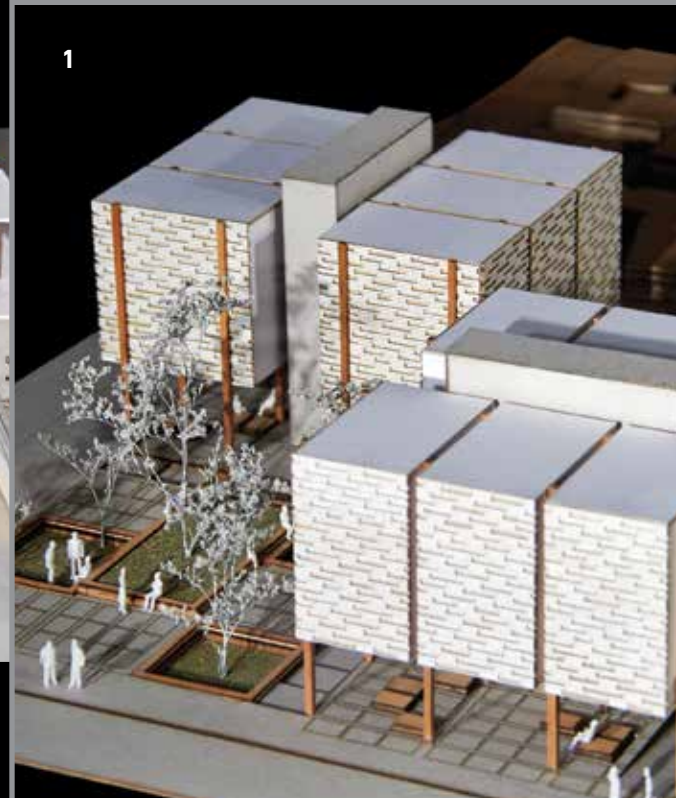

2

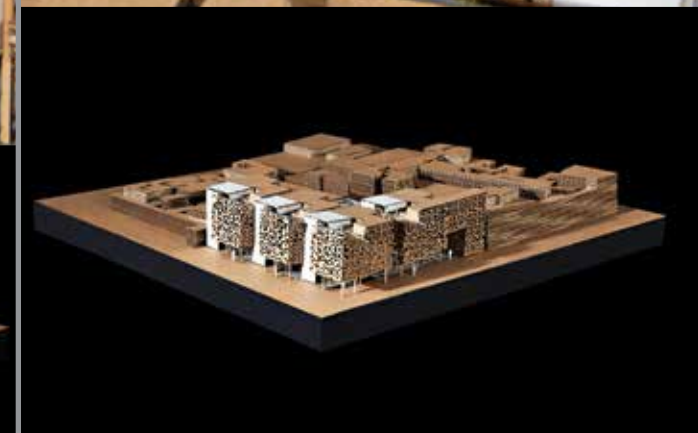

1. Arbieta, Hugo
2. Massironi, Paty

2015 - 2 / 47

SECCIÓN 622

Edificio mixto

1. La Torre, Miguel Ángel

1

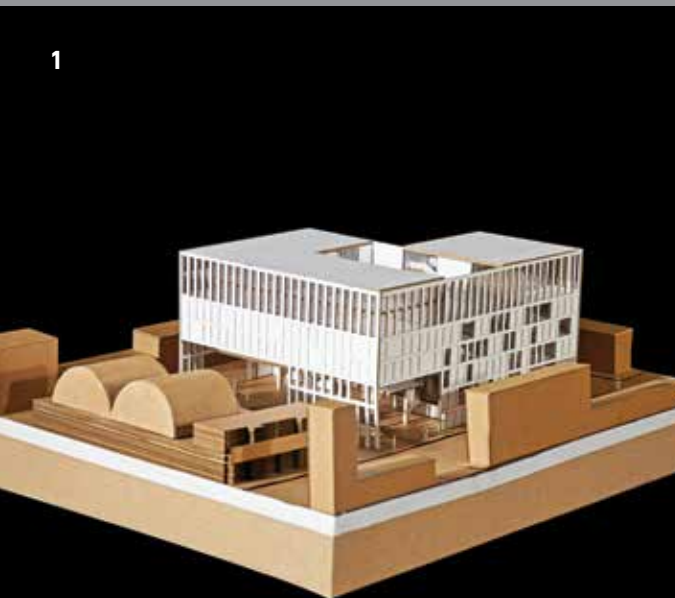

2

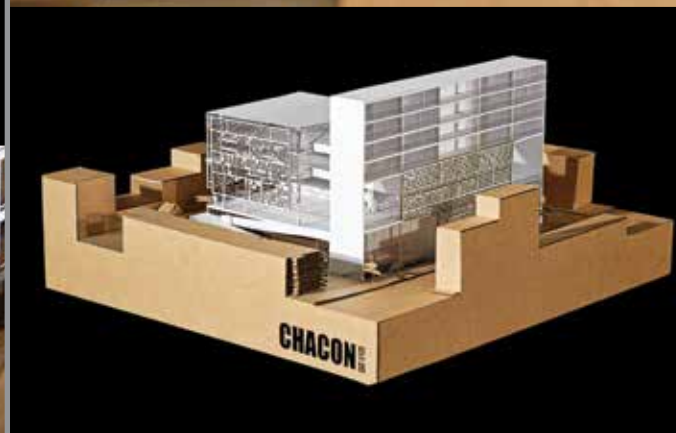

Edificio mixto
2. Chacón, Andrea

SECCIÓN 722

Vivienda multifamiliar en Pueblo Libre

1



2



1. Maldonado, Evelyn
2. Guerra García, Héctor

SECCIÓN 822

Edificio Polifuncional

1

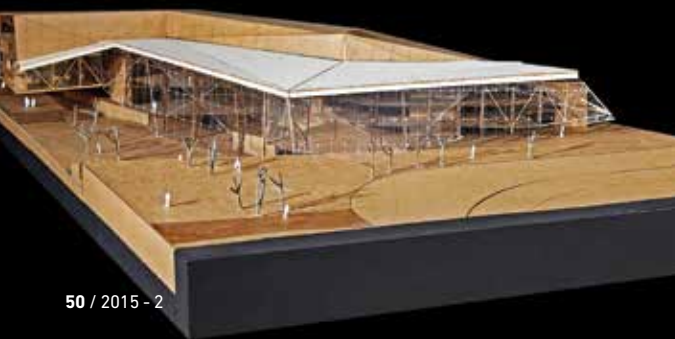
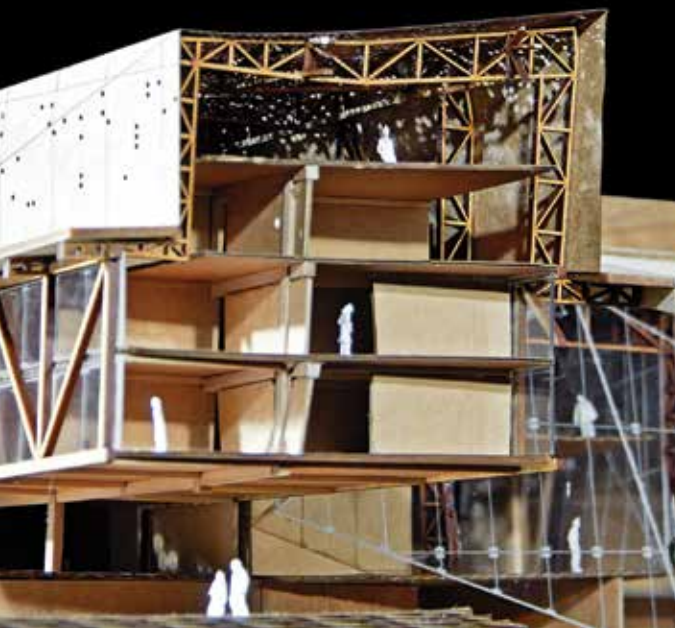

2



1. Segura, Gino
2. Ramírez, Eduardo

SECCIÓN 922

Residencia de estudiantes

1

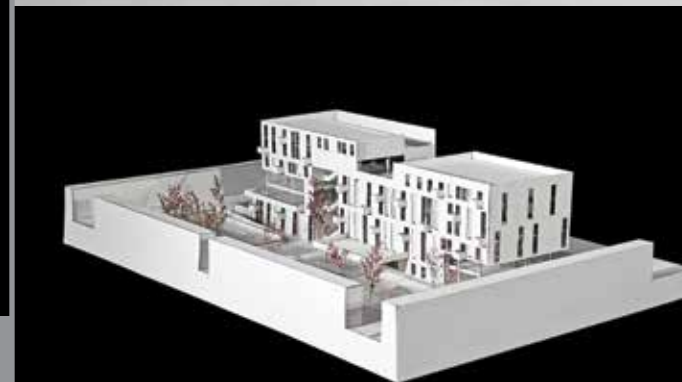

2



1. Mendiola, Claudia
2. Guevara, Gabriela

SECCIÓN 1022

Proyectos de Arquitectura X (tesis)

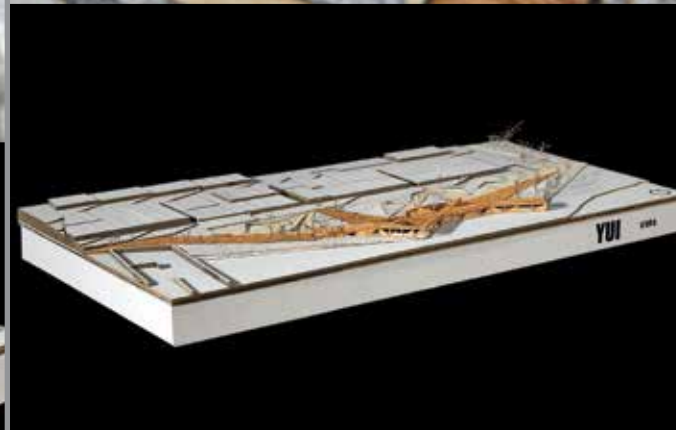

1. Reátegui, Allison / Vergara, Mónica
2. Yui, Mirko

SECCIÓN 1022

Proyectos de Arquitectura X (tesis)

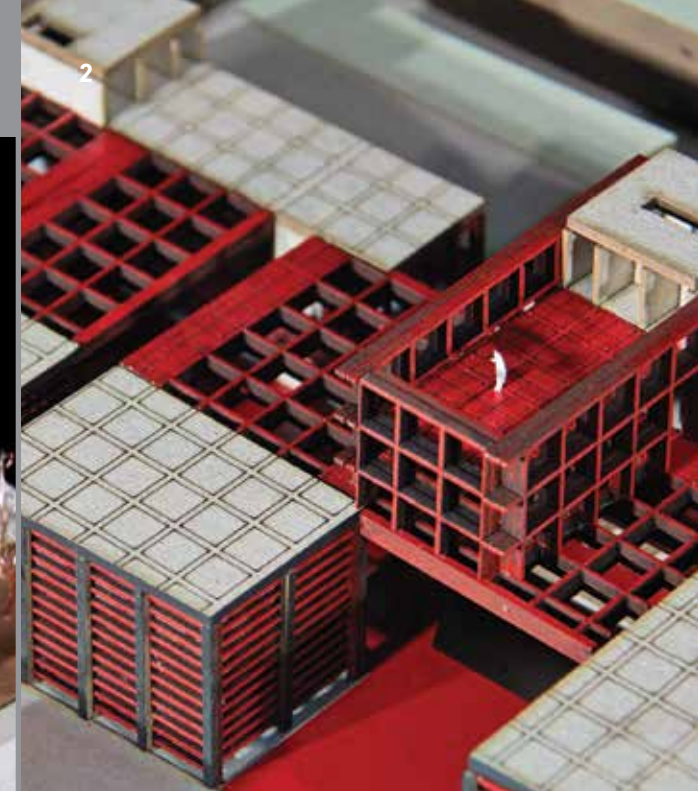
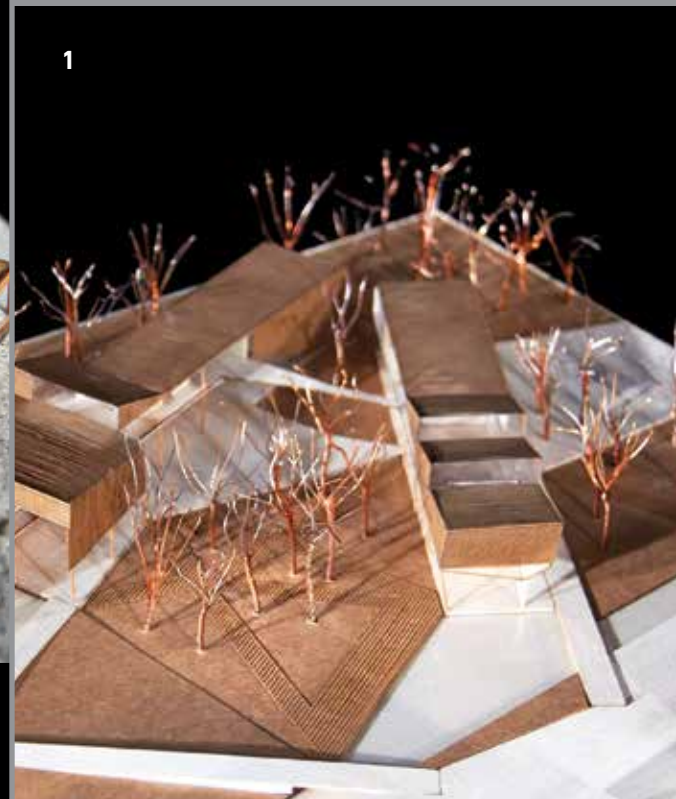

1. Martínez, Gerardo
2. Anyaipoma, Eduardo

SECCIÓN 1022

Proyectos de Arquitectura X (tesis)

1



2

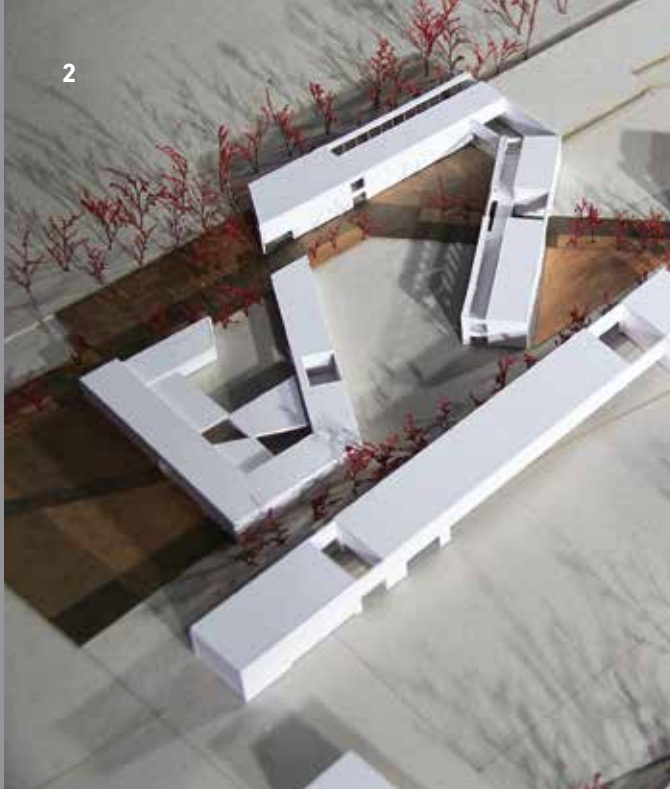

1. Ortiz, David / Cieza de León, Rodrigo
2. Pascal, Ramiro

SECCIÓN 323

La vivienda

1



2



1. Álvarez, Chris
2. Momediano, Lucero

SECCIÓN 423

Paisaje - refugio para animales abandonados



2



1. Ángeles, Sofía
2. Vargas, Paola

SECCIÓN 523

Implante

1. Ortega, Víctor

1



2

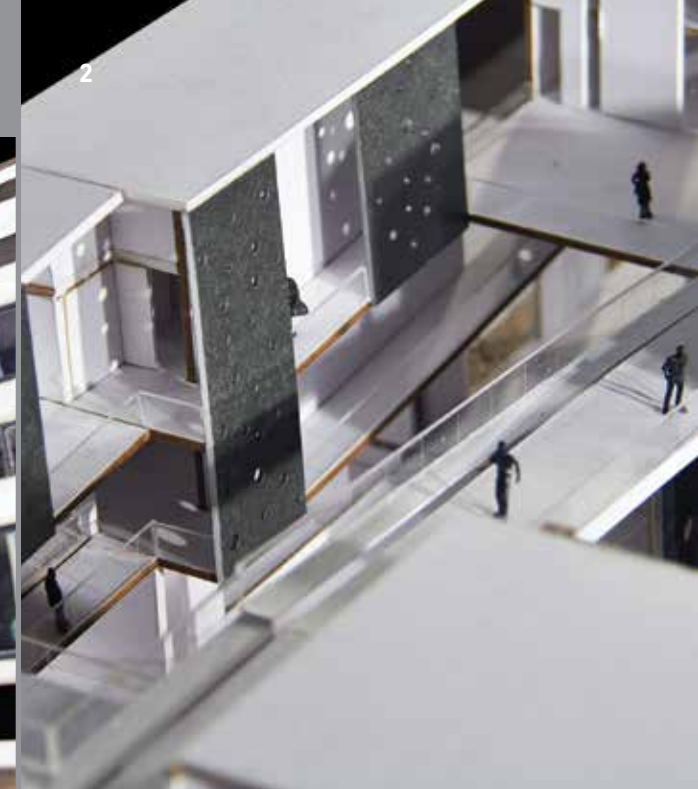

SECCIÓN 623

Espacios intermedios Jesús María
2. Maldonado, Ángela

SECCIÓN 623

Espacios intermedios en Jesús María



58 / 2015 - 2

2

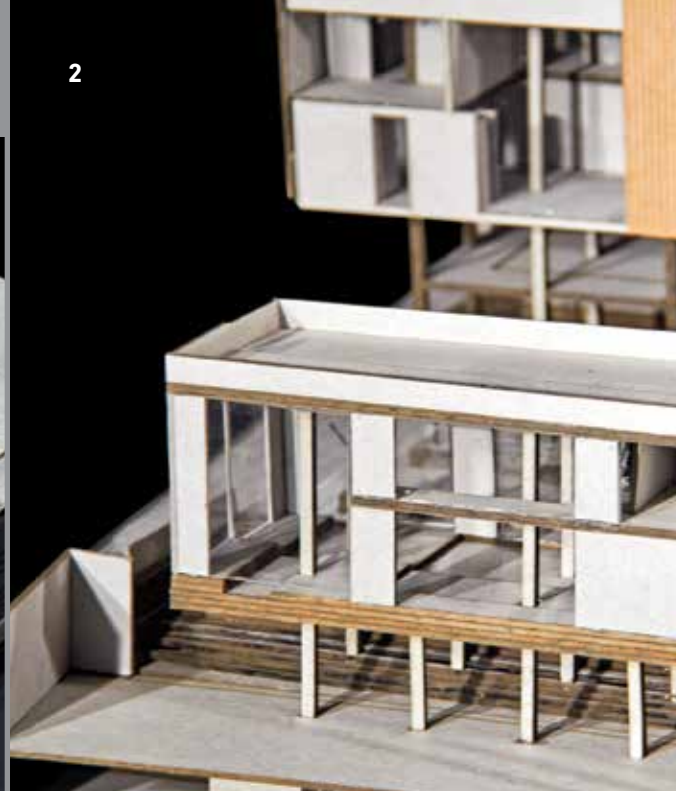

1. Cruz, Paul
2. LLajaruna, Víctor

SECCIÓN 823

Espacios intermedios en Jesús María



2



1. Bustamante, Alejandra
2. Corrales, Tamara

2015 - 2 / 59

SECCIÓN 923

Vivienda colectiva con comercio en Jesús María

1. Prado, Christian

1



SECCIÓN 324

Espacio de cultura urbana

1



2

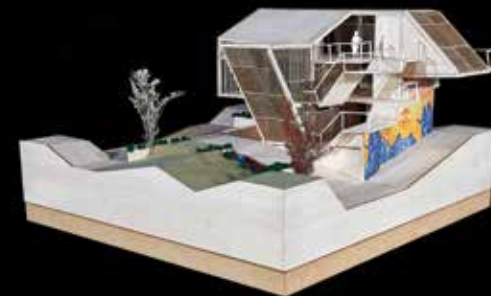

1. Ferré, Julio
2. Valenzuela, Jair

SECCIÓN 424

Centro comunitario

1. Gamboa, Ana Lucía

1

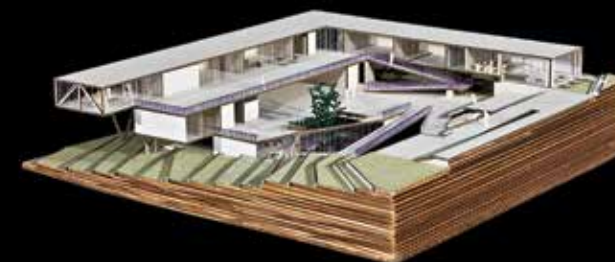
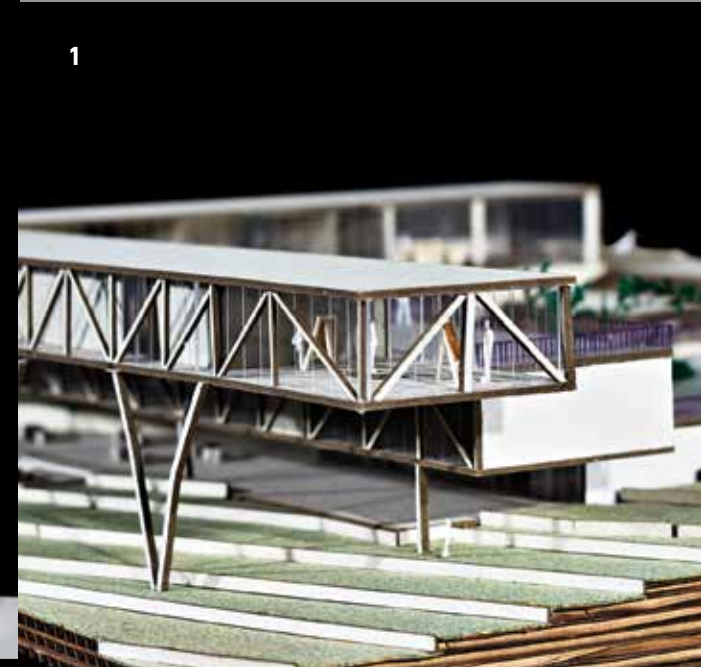

SECCIÓN 424

Centro comunitario

1. Vásquez, Renato

1

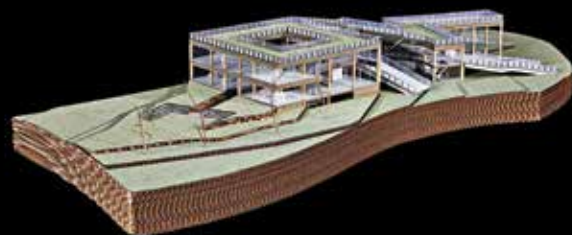
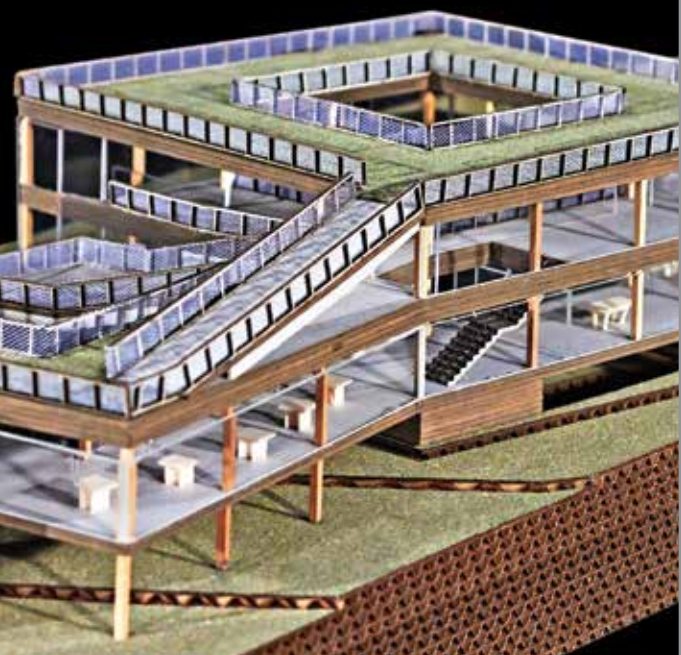

SECCIÓN 524

Infraestructura deportiva

1

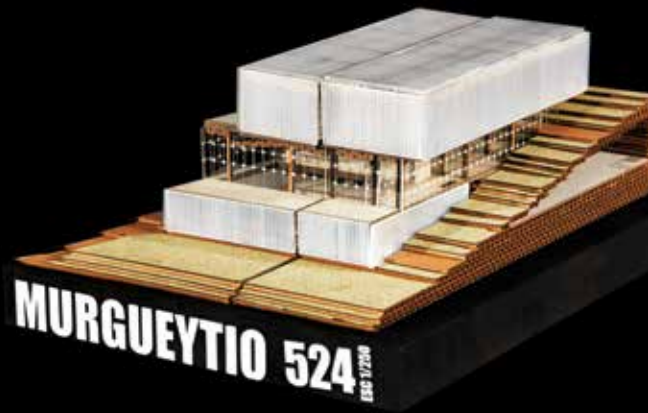

2



1. Murgueytio, Alfredo

2. Fung, Cristina

SECCIÓN 624

Centro cultural

1. Ramos, Nella

1

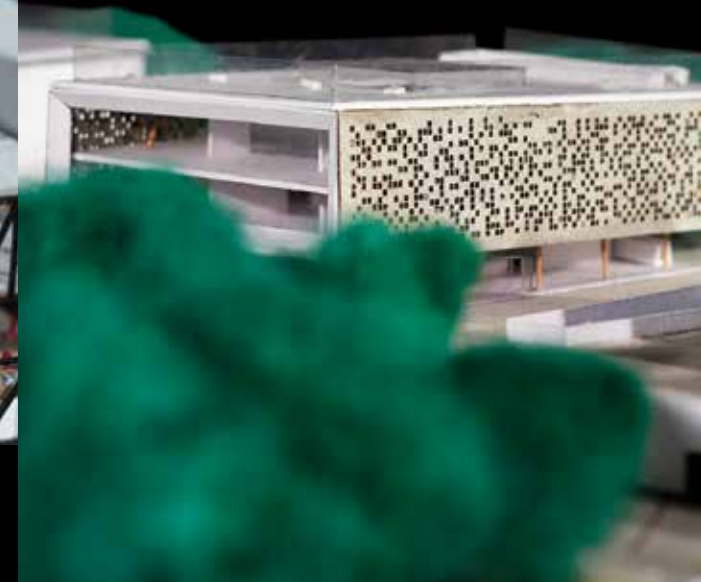

SECCIÓN 724

Vivienda colectiva

1



2



1. Panduro, José
2. Castellanos, Macarena

SECCIÓN 824

Infraestructura ocio

1

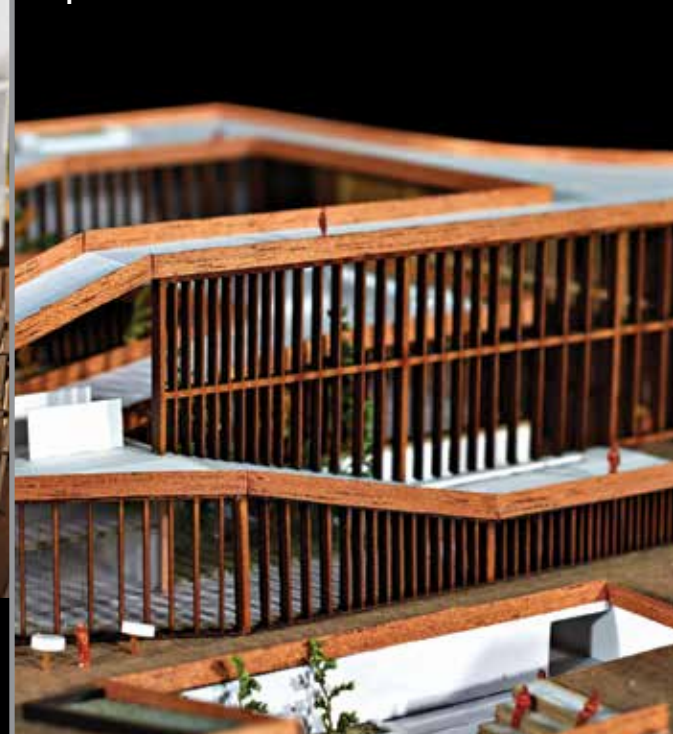

2



1. Araujo, Ana Paula
2. De Olazábal, Ximena

SECCIÓN 924

Vivienda colectiva



1. Vila, Flavio
2. Cárdenas, Diego

UNIVERSIDAD DE LIMA

Escuela Universitaria de Ingeniería

Carrera de Arquitectura

Av. Javier Prado Este 4600,

Monterrico, Surco

Puerta de ingreso peatonal:

Av. Manuel Olguín 125

Puerta de ingreso vehicular:

Óvalo Monitor

Informes:

eventosarquitectura@ulima.edu.pe