

5TA EXPO ANUAL DE

ARQUITECTURA

U N I V E R S I D A D D E L I M A

DEL 6 DE ABRIL AL 2 DE MAYO DE 2015 / HALL DEL EDIFICIO V



TALLER BÁSICO





5TA EXPO ANUAL DE

ARQUITECTURA

U N I V E R S I D A D D E L I M A

DEL 6 DE ABRIL AL 2 DE MAYO DE 2015 / HALL DEL EDIFICIO V

TALLER BÁSICO

5TA EXPO ANUAL DE ARQUITECTURA UNIVERSIDAD DE LIMA

Hace exactamente cinco años empezamos la Carrera de Arquitectura en la Universidad de Lima con la convicción de formar al nuevo arquitecto, uno que, a su tradición humanística y técnica, sume la visión empresarial que los tiempos actuales demandan. Año a año hemos ido presentando los logros de nuestros alumnos, desde sus primeros ejercicios con el espacio hasta proyectos de mayor complejidad. Dichos logros son el producto de su trabajo en los talleres, donde los estudiantes aplican lo que aprenden en las clases teóricas y buscan, en diálogo constante con sus inquietudes y con la experiencia de sus maestros, su estilo personal para hacer habitable el espacio.

Al igual que el año pasado, esta muestra está dividida en dos segmentos: el primero, programado para abril, estará dedicado a los Talleres Básicos, donde los alumnos del primer año descubren el manejo del espacio, la forma, la función y la estructura; el segundo, que se expondrá en agosto, corresponderá a los Talleres Verticales, donde los alumnos del segundo al quinto año exhibirán propuestas arquitectónicas o urbanísticas de complejidad variable según el nivel académico alcanzado. La novedad de esta edición será la presencia de propuestas de un curso del final de la Carrera, Proyecto de Arquitectura X, el cual les servirá a nuestros alumnos para la obtención del título profesional.

La V Expo Anual de Arquitectura muestra por primera vez el panorama completo de nuestra Carrera. Sirve también para evaluar nuestra producción para asumir nuevos retos y renovar nuestro compromiso con la arquitectura y con la formación de nuevos arquitectos.

Enrique Bonilla Di Tolla
Director de la Carrera de Arquitectura
Lima, abril de 2015



TALLER BÁSICO

2014-1

P R O Y E C T O S D E
A R Q U I T E C T U R A I - I I

El curso Proyecto de Arquitectura I-II está considerado como parte esencial en la formación del alumno de Arquitectura. Además de comprender el espacio que los rodea, los estudiantes aprenden a valorar la disciplina y el conocimiento al activar sus capacidades y tomar conciencia de su responsabilidad como futuros arquitectos. Durante todo el año se les entrega herramientas útiles (mecanismos para elaborar objetos), conocimientos básicos (lógicas de comprensión) y se resalta la misión del hombre en la sociedad.

José Palacios
Coordinador de Talleres Básicos

PROFESORES

SECCIONES 121 - 203

Domenack Calvo, Juan Carlos
García Daccarett, Madeleine Diana *
Motte Sauter, Edwin Carlos
Rodríguez Ferrari, Ana Elvira
Omonte Miraval, Carmen Hilda

SECCIONES 122 - 204

Schreier Barreto, Christopher
Báez Barriga, Mónica Eliana *
Carpio Barboza, Andrés Augusto
Cortés Barrientos, Jorge Daniel
Arispe Sevilla, Fiorella Silvana

SECCIONES 117 - 201

Fabbri García, Martín *
Montestruque Bisso, Octavio Adolfo
Rodríguez Ferrari, Ana Elvira
Tapia Vila, Katherine Ninoska
Yalán Reyes, Iván Arturo

SECCIONES 118 - 202

Maqueira Yamasaki, Ángeles Margarita
Motte Sauter, Edwin Carlos
Palacios Aguilar, José del Carmen *
Prutschi Weil, Michelle
Zadel Velásquez, Vanessa Lucianna

* Coordinador



SECCIÓN 121

EL ÁRBOL

1. Pando, Diego
2. Zavala, José

SECCIÓN 203

TORRE

3. Aedo, Lourdes

1



2



3



4



5



SECCIÓN 122

MUSEO EN
PURUCHUCO

4. Angeles, Sofía

5. Bedoya, Daniela

SECCIÓN 117

PERCEPCIÓN

1. Cotrina, Eduardo
2. Heredia, Aaron

SECCIÓN 201

GRAVEDAD

3. Alca, Soraya
4. Cárdenas, Leandra

1



2



3



4



3



4



5



6



SECCIÓN 118

TERRARIO

3. Saldaña, Nicole

4. Velarde, Rodolfo

SECCIÓN 202

TERRARIO

5. Gomez, María

6. Murgueitio, Alfredo

SECCIÓN 121

FORTALEZA

1. García, Renzo
2. Zavala, José

SECCIÓN 203

PERFORMANCE

3. Alayo, Bárbara
4. Valverde, Marcy

1



2



4



3



5



8



7



6



SECCIÓN 122

REFUGIO DE MEDITACIÓN

5. Bedoya, Daniela

6. Vasquez, Renato

SECCIÓN 204

REFUGIO COSTA VERDE

7. Paredes, Carolina

8. Carbajal, Antonella

SECCIÓN 117

MATERIALIDAD

1. Albarracín, Diana
2. Burneo, Camila

SECCIÓN 201

MOVIMIENTO

3. Fort, Alexa

1



2



3

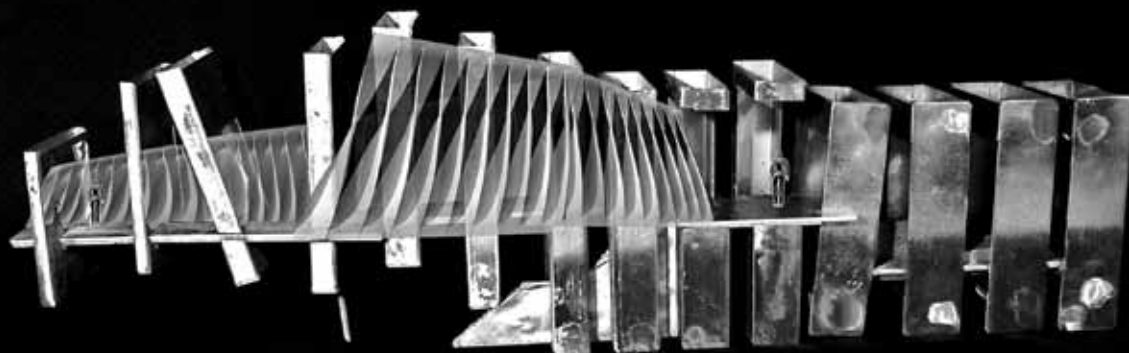

3



4

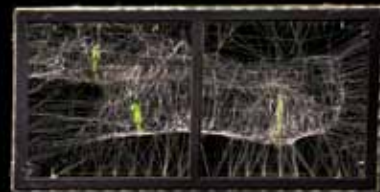

5

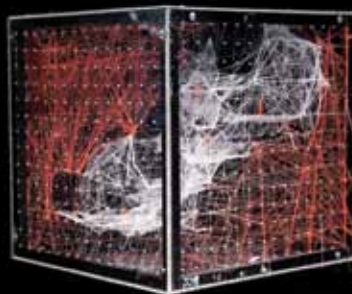
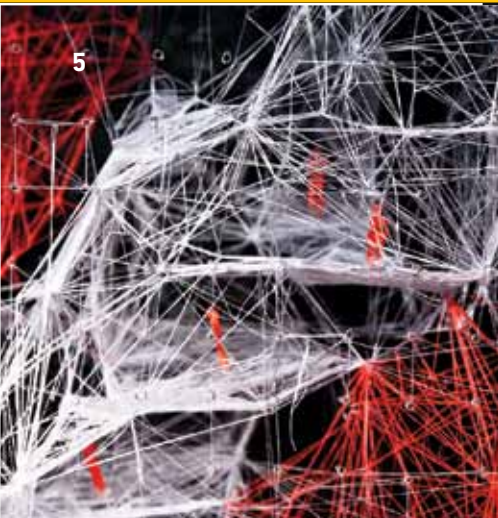

6



SECCIÓN 118

ESPACIO HILVANADO

3. Chavez, Daniela

4. Ortega, Geraldine

SECCIÓN 202

ESPACIO HILVANADO

5. Morey, Luciana

6. Vivanco, Nicole

TALLER BÁSICO

2014-2

P R O Y E C T O S D E
A R Q U I T E C T U R A I - I I

PROFESORES

SECCIONES 128 - 203

Domenack Calvo, Juan Carlos
García Daccarett, Madeleine Diana *
Motte Sauter, Edwin Carlos
Rodríguez Ferrari, Ana Elvira
Omote Miraval, Carmen Hilda

SECCIONES 129 - 204

Schreier Barreto, Christopher
Báez Barriga, Mónica Eliana *
Carpio Barboza, Andrés Augusto
Cortés Barrientos, Jorge Daniel
Arispe Sevilla, Fiorella Silvana

SECCIONES 119 - 201

Fabbri García, Martín *
Montestruque Bisso, Octavio Adolfo
Rodríguez Ferrari, Ana Elvira
Tapia Vila, Katherine Ninoska
Yalán Reyes, Iván Arturo

SECCIONES 120 - 202

Maqueira Yamasaki, Ángeles Margarita
Motte Sauter, Edwin Carlos
Palacios Aguilar, José del Carmen *
Prutschi Weil, Michelle
Zadel Velásquez, Vanessa Lucianna

* Coordinador

SECCIÓN 128

OBSERVATORIO

1. Momediano, Yazmín
2. Quejada, Patricia

SECCIÓN 203

PARIACACA

3. Cumpa, Julio
4. Palacios, Mayra

1



2



3



4



5



6



7



SECCIÓN 129

MUSEO DE LA MEMORIA

5. Lopez, Marcia

SECCIÓN 204

TAMBO

6. Vasquez, Renato

7. Alvarez, Alelí

SECCIÓN 119

ESPACIO Y PERCEPCIÓN

1. Pollandt, Daniela
2. Marquez, Luis

SECCIÓN 201

GRAVEDAD

3. Masalías, Vania
4. Cotrina, Eduardo

1



2



3



4

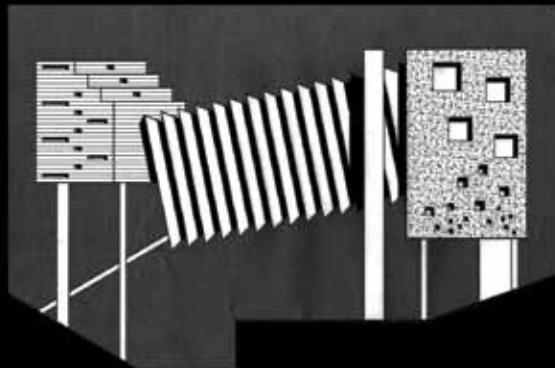

5



6



7



8



SECCIÓN 120

ESPACIOS EN VERTICAL

5. Banda, Daniela

6. Robles, Natalia

SECCIÓN 202

ESPACIOS EN VERTICAL

7. Gamboa, Ana Lucía

8. Ayvar, Valeria

SECCIÓN 128

CENTRO DE INVESTIGACIÓN

1. Quejada, Patricia
2. Candia, Angel

SECCIÓN 203

SR. MISTERIO

3. Zavala, José
4. Echevarría, Brian

1



2



3



4



4



ALVAREZ 2041

5

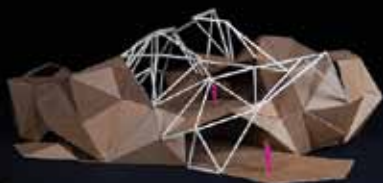

ALVAREZ 2041

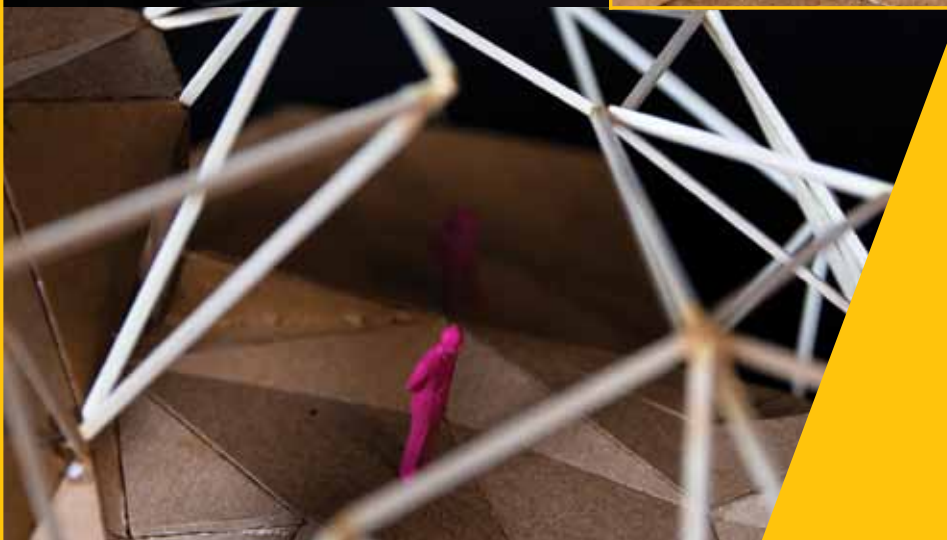

SECCIÓN 204

ESPACIO DE DANZA
CONTEMPORÁNEA

4. Bedoya, Daniela

5. Alvarez, Alelí

SECCIÓN 119

ESPACIO Y FUNCIÓN

1. Galletti, Silvana

SECCIÓN 201

MOVIMIENTO

2. Burga Cisneros, Valeria

3. Guzmán, Andrea

1

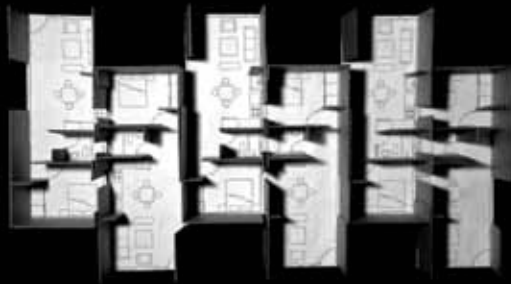

2

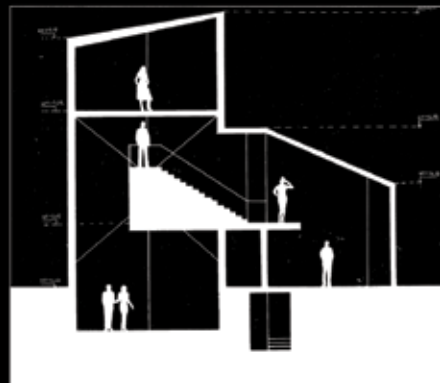
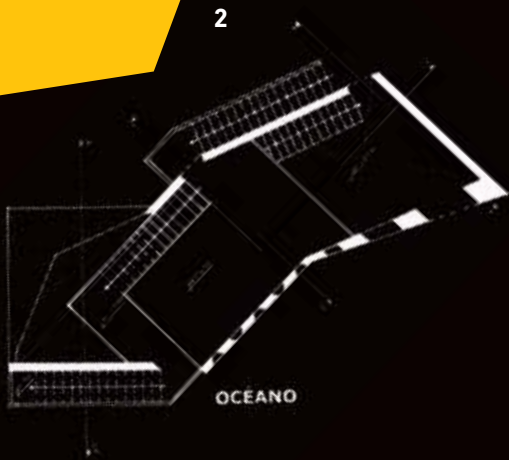

3



4



6



5



7



SECCIÓN 120

REFUGIO EN PARACAS

4. Arzapalo, Brenda

5. Perez, Mirella

SECCIÓN 202

REFUGIO EN PARACAS

6. Lozada, Cinthya

7. Tornero, Rodrigo



UNIVERSIDAD DE LIMA

Escuela Universitaria de Ingeniería

Carrera de Arquitectura

Av. Javier Prado Este 4600,

Monterrico, Surco

Puerta de ingreso peatonal:

Av. Manuel Olguín

Puerta de ingreso vehicular:

Óvalo Monitor

Informes:

eventosarquitectura@ulima.edu.pe