Lo + de la semana

CASA O'HIGGINS

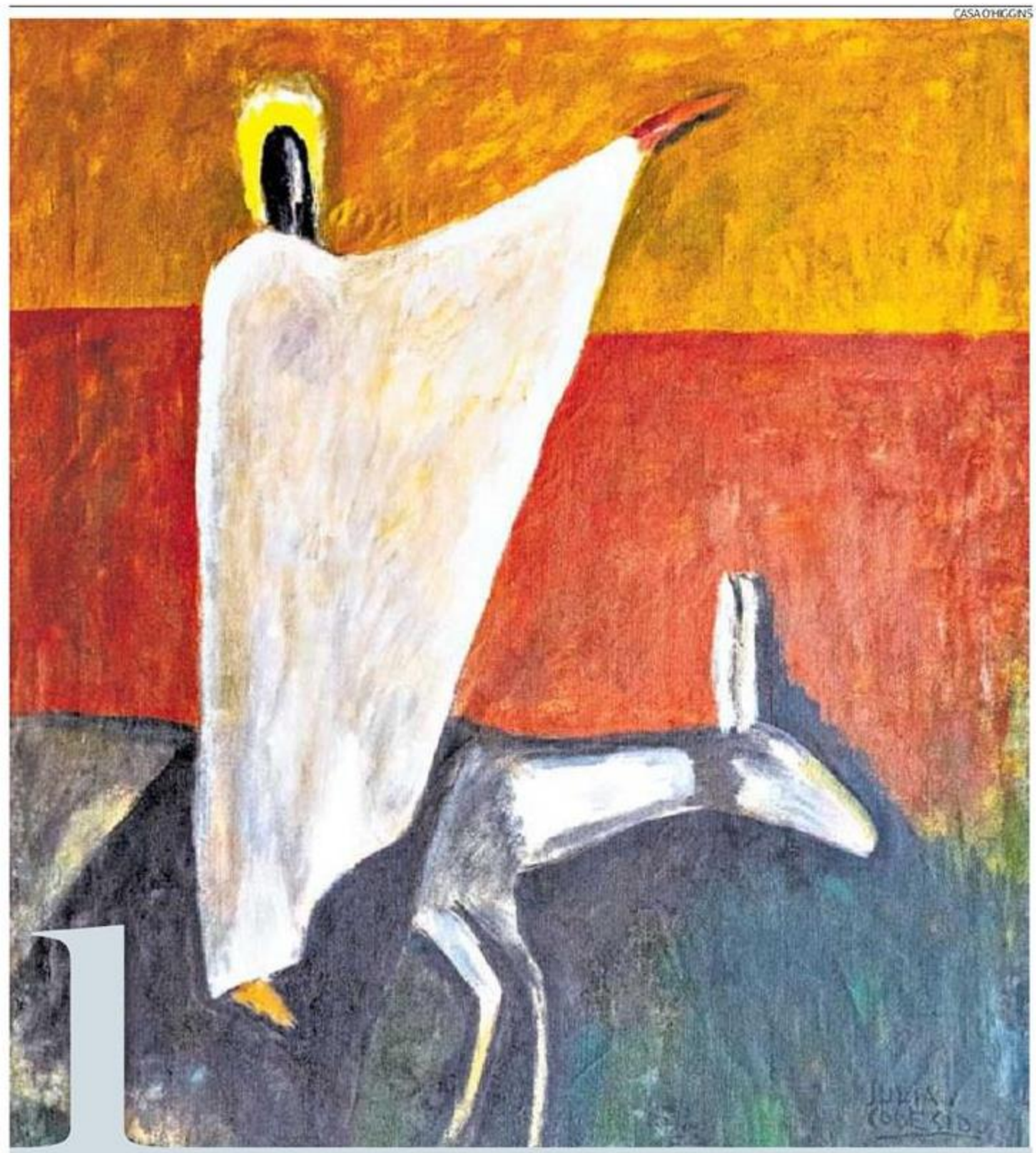

1

"Los codesidos de Codesido"

A cuarenta años de la muerte de Julia Codesido, la fundación que lleva su nombre reúne en esta exposición los cuadros que la artista plástica conservó en su casa de Pueblo Libre. El rescate de estas piezas, que incluye grabados, acuarelas y algunos retratos familiares, es un homenaje a quien es considerada la más importante figura femenina del arte peruano del siglo XX. Se inaugura hoy en la Casa O'Higgins.

2

"Patrón Leal"

Con el peso de los años sobre sus hombros, Leal decide dejar su hacienda en manos de una de sus tres hijas. Para elegir a la idónea las somete a más de una prueba para medir la fidelidad y el cariño que le profesan. La obra, adaptada a la sierra del Perú, es una adaptación de "El rey Lear" de Shakespeare. Se estrena hoy, a las 8 p.m. en el CCPUCP.

CCPUCP

3

"Pacamambo"

Una noche, Julia, de 12 años, se queda a dormir en la casa de su abuela María y alguien aparece para llevarla a un lugar mágico llamado Pacamambo. Los sábados y domingos, a las 4 p.m., en el C.C. de la Universidad de Lima.

4

"Siderales"

Estreno mundial de esta obra del coreógrafo estadounidense Mark Godden a cargo del Ballet Nacional. La pieza, que altera la fórmula tiempo-movimiento, se estrena hoy a las 8 p.m. en el Gran Teatro Nacional.

HTTPS://WWW.FACEBOOK.COM/MONLAFERTE/

5

Mon Laferte en Lima

Como parte de La Gira de Norma, la cantante chilena más exitosa de los últimos años ofrecerá un espectáculo en homenaje a los boleros y al folclor de Latinoamérica. Mañana, 8 p.m. en el Plaza Arena del Jockey.