

LIDERAZGO EMPREENDEDOR



Programa de Innovación 2017

Módulo 1

Innovación & Estrategia

Agosto

- 1 Generación de Ideas de Negocio
- 2 Desarrollo Nuevos Productos & Servicios
- 3 Innovación Estratégica
- 4 Liderazgo Emprendedor
- 5 Business Model CANVAS

Módulo 2

Diseño del Proyecto

Setiembre

- 1 Experiencia de Usuario / User Experience UI/UX
- 2 Empathy Map / Customer Journey Map
- 3 Propuesta de Valor
- 4 Design Thinking
- 5 Advanced Business Model CANVAS

Módulo 3

Prototipado & Testeo

Octubre

- 1 Storyboard & Storytelling
- 2 Mínimo Producto Viable MPV
- 3 Taller Prototipado
- 4 Bootcamp
- 5 Concursos: Primer Paso
- 6 Tutorías

Módulo 4

Plan de Negocio

Noviembre

- 1 Fundamentos Plan de Negocio
- 2 Plan de Negocio Operaciones
- 3 Plan de Negocio Finanzas
- 4 Pitch: Presentaciones de Impacto
- 5 Conferencias / Ferias
- 6 Tutorías

Módulo 1

Innovación & Estrategia

Agosto

- 1 Generación de Ideas de Negocio
- 2 Desarrollo Nuevos Productos & Servicios
- 3 Innovación Estratégica
- 4 Liderazgo Emprendedor
- 5 Business Model CANVAS

Horarios
Alumnos y
Graduados



byci

CHALLENGE I:

Bayer Young Community Innovators

▪ **SALUD:** proyectos, ideas, iniciativas que promuevan hábitos saludables, prevención de embarazos no planeados, protección neonatal y de mujeres embarazadas, prevención de enfermedades cardiovasculares, mejor alimentación y capacitación de profesionales de la salud.

▪ **AGROPECUARIOS:** cómo alimentar a un planeta hambriento con agricultura moderna y sostenible con el medio ambiente, inclusiva para pequeños productores, apoyando el bienestar animal y las buenas prácticas agrícolas BPA y ganaderas BPG



UNIVERSIDAD
DE LIMA

SCIENTIA ET PRAXIS

SCIENTIA ET PRAXIS

CHALLENGE II:



CONCURSO

PRIMER PASO

OFICINA DE EMPRENDIMIENTO
UNIVERSIDAD DE LIMA

OBJETIVOS:

- ✓ Autoconocimiento de cada una de sus habilidades y aptitudes como líder emprendedor.
- ✓ Conocer las nociones para la construcción de un equipo de trabajo multidisciplinario y altamente efectivo.

AGENDA:

- ✓ **LAS REGLAS DEL JUEGO OMN
TRAINING**
- ✓ **LIDERAZGO**
- ✓ **TEAM BUILDING**
- ✓ **TESTIMONIO LÍDER EMPRENDEDOR**
- ✓ **DINÁMICA**

REGLAS DEL JUEGO

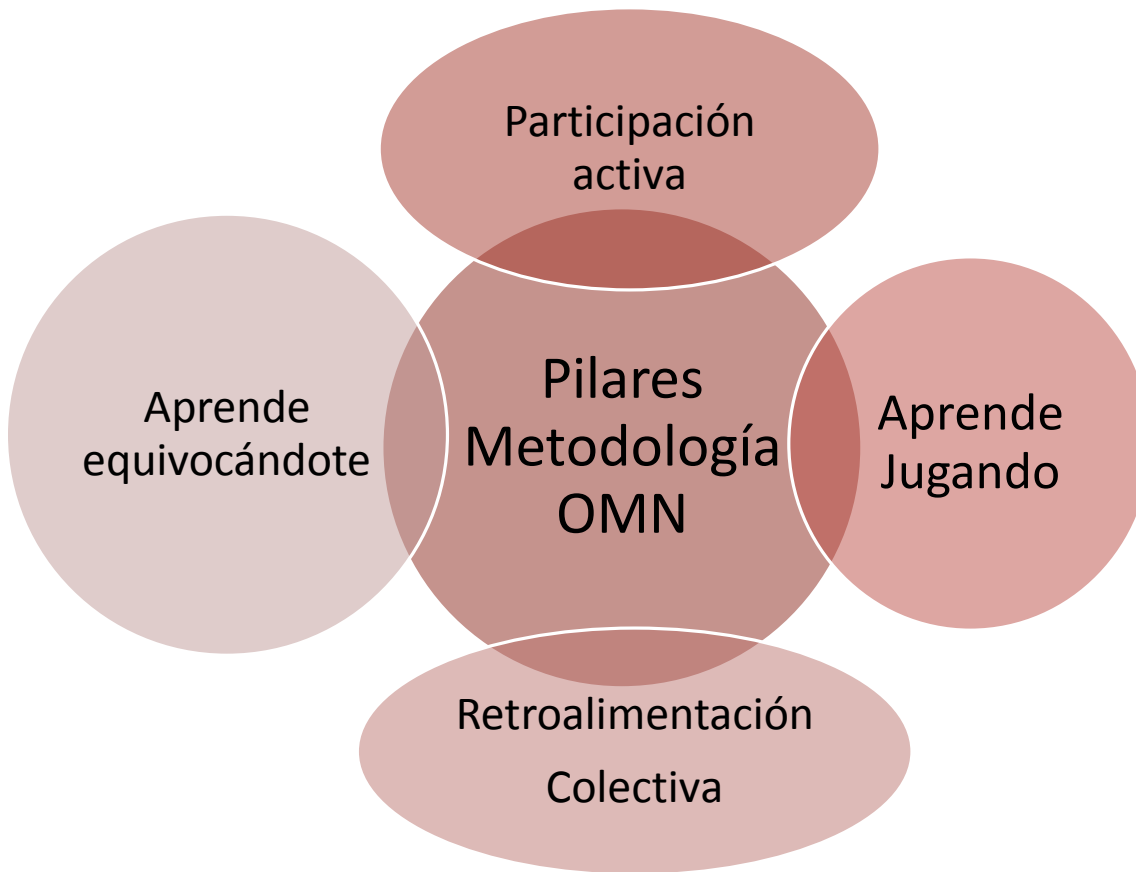

Mind fulness

“Relajado y enfocado”

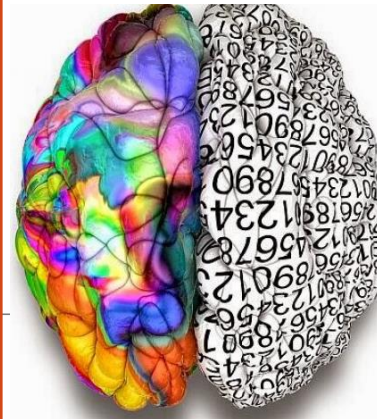

Mind set

“Sin prejuicios”

Open mind

“Todas las ideas son buenas”

MITOS DE INNOVACIÓN

- La Innovación surge de ideas que nadie ha tenido antes.
- El gran éxito requiere grandes recursos.
- La innovación disruptiva siempre se basa en tecnologías fascinantes.

ENERGIZER (10 MINUTOS)

❑ Walk, Stop, Clap, Name

Reglas del juego:

✓ Divertirse



EMPRENDIMIENTO INTRAEMPRENDIMIENTO

-RIESGO

“Beneficia a la
organización en la que
trabaja”

“Generador de cambios
dentro de las empresas”



+RIESGO

“Parten de cero”

“Líder transformacional
de la realidad”

LIDERAZGO

“El líder es aquel que se distingue del resto, inspire y sea capaz de tomar decisiones acertadas”



DIAGNÓSTICO: TIPO DE LIDERAZGO



**LÍDER
TRANSACCIONAL**

LÍDER TRANSFORMACIONAL



¿POR QUÉ ES IMPORTANTE SER LÍDER “A”-“B”
EN UNA ORGANIZACIÓN?

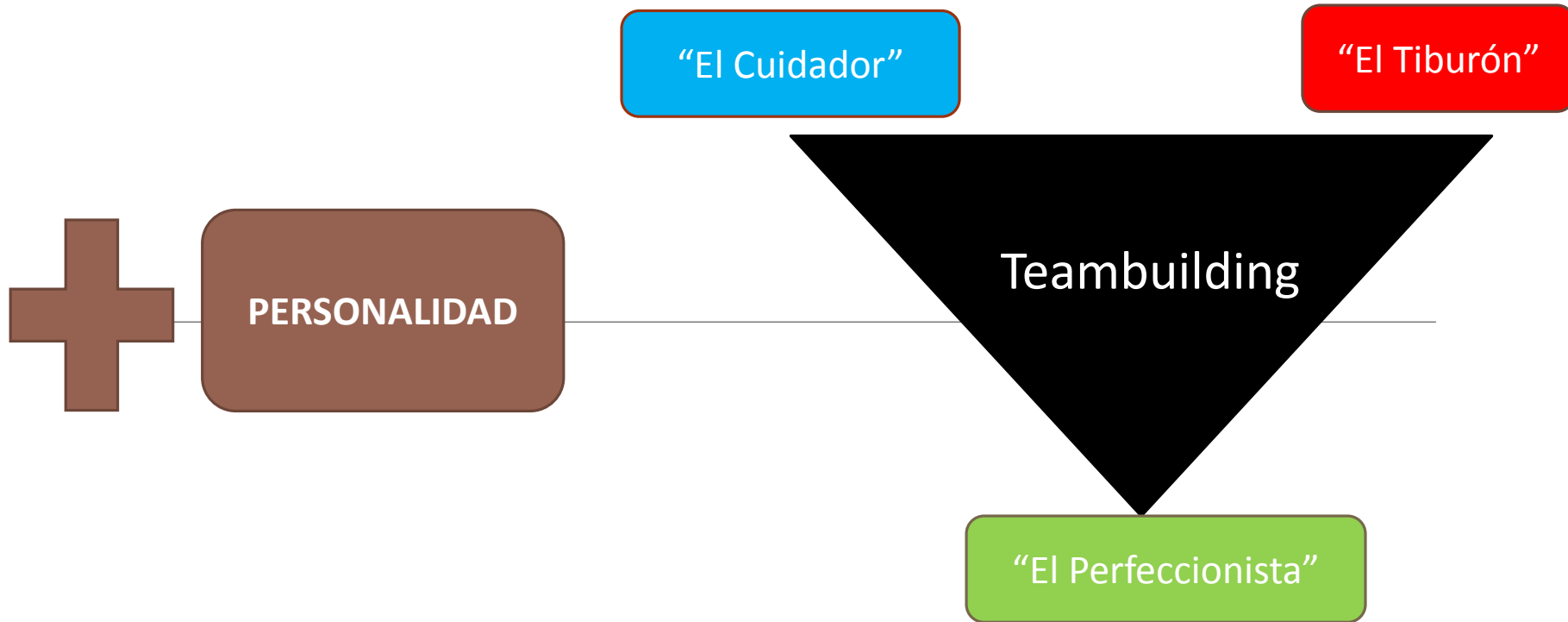

FACILITADORES

Eduardo Nué
“El Pensador”

Daniel Oviedo
“El Perseverante”

Miguel Malnati
“El Ejecutor”



VIDEO

TEAMBUILDING:

COMPLEMENTA TU PERFIL

I)

Interesado en la claridad de conceptos e ideas, en privado

Introverso

Estilo de vida basado en la acción y comunicación

Extraverso

II)

Prefieren las cosas planificadas y organizadas

Juicioso

Son amantes de la espontaneidad y son flexibles

Perceptivo

TEAMBUILDING

COMPLEMENTA TU PERFIL

III)

Centrado en la
aplicación práctica
de los objetivos

Soñador de las
actividades a
futuro, a lo
abstracto

Sensitivo

Intuitivo

IV)

Prefiere las
acciones lógicas
que contribuyan
con el objetivo

Comprende los
valores personal
y del grupo por
encima de todo

Lógico

Emotivo

TESTIMONIO

LÍDER EMPRENDEDOR

**OFICINA DE
EMPRENDIMIENTO**
UNIVERSIDAD DE LIMA

NJUZ



BIO
NATURAL
SOLUTIONS



DISMEDIA
—Soluciones Digitales—

OMN

INNOVATION & COMERCIAL DEVELOPMENT

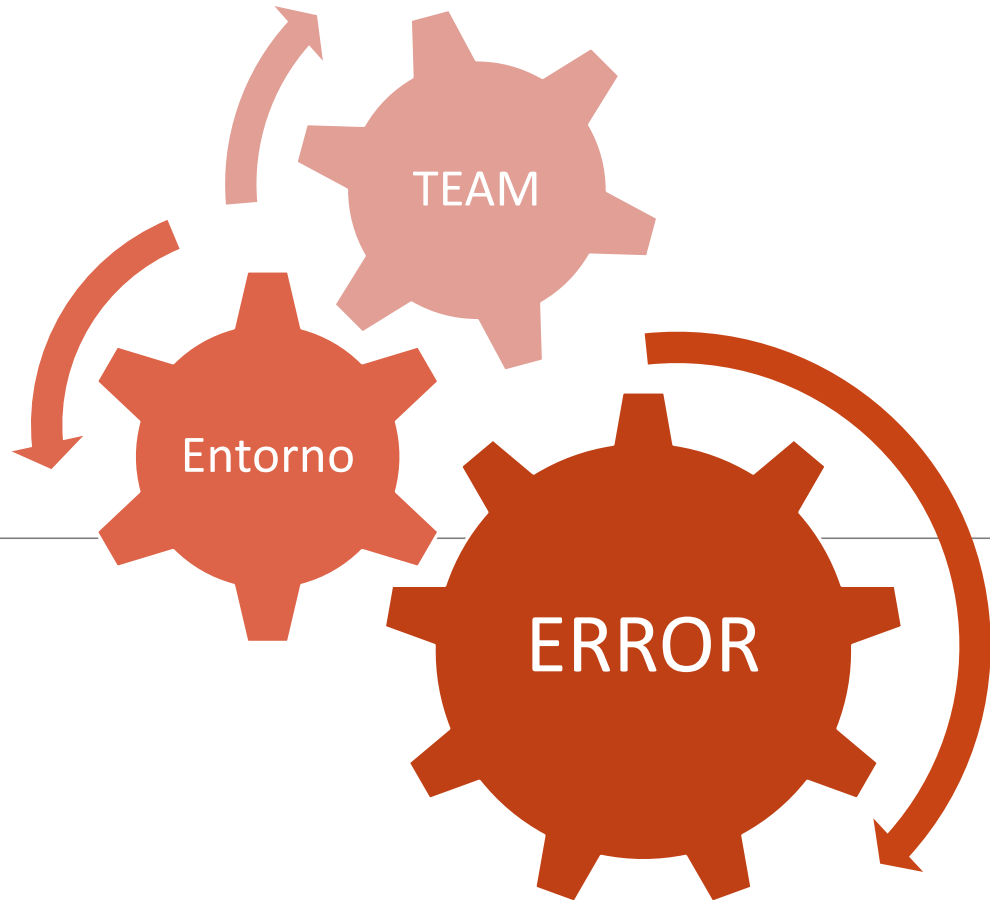

TEAMBUILDING:

ARMA EL PERSONAL CARD DE TU
EQUIPO IDEAL

(50 MINUTOS)

Personal Card



- ✓ **“VERDE”**
- ✓ **Extrovertido**
- ✓ **Perceptivo**
- ✓ **Intuitivo**
- ✓ **Emotivo**



“Nací emprendedor y por ello mi motor es romper esquemas comerciales con las startups que desarrollo, siendo lo más importante el equipo”.

Nombre: Daniel Oviedo

Edad: 28 años

Celular: 990 907 763

Estudios: Administrador de empresas

Residencia: Lima

Especialidad: Comercial

Background:

Nació en Piura, trabajó en el sector construcción por 5 años y textil por 3 años como ejecutivo comercial y practica artes marciales mixtas como hobbie.

¿Qué hace durante el día?

Daniel, vive la innovación a diario, trabajando en sus startups del sector agroindustrial y digital. Por las mañanas sale a correr y estudia inglés de manera intensiva.

REFLEXIÓN

Reglas del juego:

1) Responder en un post-it las siguientes preguntas

- ¿Qué aprendí?
- ¿Cómo me sentí?
- ¿Qué pudo ser mejor?

2) Pegarlo en el Mural del Feedback OMN





INNOVATION & COMERCIAL DEVELOPMENT

gerencia@omn.pe



Whastapp: (+51) 920 445 336

Whastapp: (+51) 995 709 620

Whastapp: (+51) 990 907 763