

5TA EXPO ANUAL DE

ARQUITECTURA

UNIVERSIDAD DE LIMA

DEL 28 DE AGOSTO AL 25 DE SEPTIEMBRE DE 2015 / HALL DEL EDIFICIO V



TALLER VERTICAL





5TA EXPO ANUAL DE

ARQUITECTURA

U N I V E R S I D A D D E L I M A

DEL 28 DE AGOSTO AL 25 DE SEPTIEMBRE DE 2015 / HALL DEL EDIFICIO V

TALLER VERTICAL

5TA EXPO ANUAL DE ARQUITECTURA

U N I V E R S I D A D D E L I M A

Hace exactamente cinco años empezamos la Carrera de Arquitectura en la Universidad de Lima con la convicción de formar al nuevo arquitecto, uno que, a su tradición humanística y técnica, sume la visión empresarial que los tiempos actuales demandan. Año a año hemos ido presentando los logros de nuestros alumnos, desde sus primeros ejercicios con el espacio hasta proyectos de mayor complejidad. Dichos logros son el producto de su trabajo en los talleres, donde los estudiantes aplican lo que aprenden en las clases teóricas y buscan, en diálogo constante con sus inquietudes y con la experiencia de sus maestros, su estilo personal para hacer habitable el espacio.

Al igual que el año pasado, esta muestra está dividida en dos segmentos: el primero, programado para abril, estará dedicado a los Talleres Básicos, donde los alumnos del primer año descubren el manejo del espacio, la forma, la función y la estructura; el segundo, que se expondrá en agosto, corresponderá a los Talleres Verticales, donde los alumnos del segundo al quinto año exhibirán propuestas arquitectónicas o urbanísticas de complejidad variable según el nivel académico alcanzado. La novedad de esta edición será la presencia de propuestas de un curso del final de la Carrera, Proyecto de Arquitectura X, el cual les servirá a nuestros alumnos para la obtención del título profesional.

La V Expo Anual de Arquitectura muestra por primera vez el panorama completo de nuestra Carrera. Sirve también para evaluar nuestra producción para asumir nuevos retos y renovar nuestro compromiso con la arquitectura y con la formación de nuevos arquitectos.

Enrique Bonilla Di Tolla
Director de la Carrera de Arquitectura
Lima, agosto de 2015

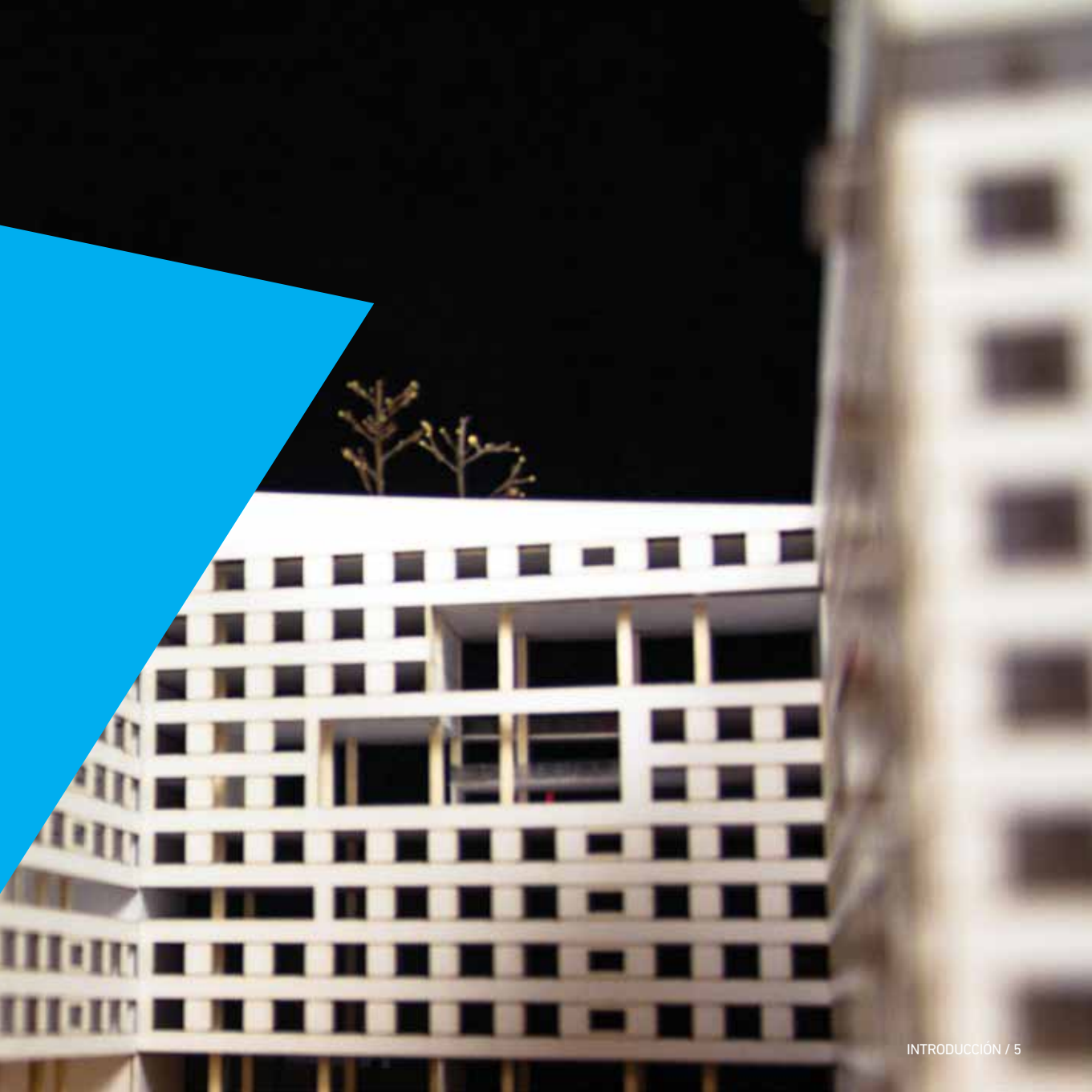



TALLER VERTICAL

2014-1

P R O Y E C T O S D E
A R Q U I T E C T U R A I I I - I X

El Taller Vertical de diseño, se denomina así porque involucra a alumnos del III al IX Nivel que participan de un mismo ambiente, un mismo horario de clases y un mismo grupo de profesores. Esto permite abordar temas amplios que involucren una serie de subtemas de diversa complejidad, que son desarrollados por los alumnos de acuerdo a su nivel formativo, tanto individualmente como en grupo.

La interacción que se produce al interior del taller entre los estudiantes de distintos ciclos es una experiencia académica muy enriquecedora, que fomenta el trabajo en equipo y permite una visión amplia del proyecto de arquitectura, desde lo simple a lo complejo.

SECCIONES 321-421-521-621-721-821

Franco Coto, Diego
Loli Rizo Patrón, Héctor Manuel
Fleischman Nessim, Moris Brany
Acevedo de los Ríos, Alejandra
Llona Ridoutt, Michelle Alejandra*
Zadel Velásquez, Vanessa Lucianna
Sánchez Herrera, Jorge Armando
Mosquera D'Onofrio, Fernando Rodrig

SECCIONES 322-422-522-622-722-822-921

Maqueira Yamasaki, Ángeles Margarita
Tapia Vila, Katherine Ninoska
More Gómez, Valerie
Barriga Falcón, Boris Zenobio
Montestruque Bisso, Octavio Adolfo
Díaz Mora, Pablo Inty
Báez Barriga, Mónica Eliana
Arias Zegarra, Juan Carlos
Bonilla Di Tolla, Enrique*

SECCIONES 323-423-523-623-723-823

Cuneo Raffo, Claudio Victorio
Freyre Guerrero, Ana Gabriela
Takano Valdivia, Karen
Huanqui Abeo, Ricardo Arturo
Telaya Koster, Silvia Mariana
Seinfeld Lemlig, Cynthia *
Palacios Aguilar, José del Carmen
Yep Taboada, Rufino Daniel

SECCIONES 324-424-524-624

Becerra Bragagnini, César Antonio
Chumpitaz Requena, Favio Rafael
Peschiera Hernández, Mateo
Puente Arnao Malpartida, Fernando Daniel
Peláez Cruz del Castillo, Eduardo Francisco
De Rivero, Manuel Ignacio*

*** Coordinador**

SECCIÓN 321

MUSEO GEOLOGÍA

1. Villanueva, Lucía

SECCIÓN 421

UNIDAD HABITACIONAL

2. García, Lissy

3. Velarde, Fabiola

SECCIÓN 521

MERCADO EN SAN ISIDRO

4. Flores, Tamara

1



2



3



4

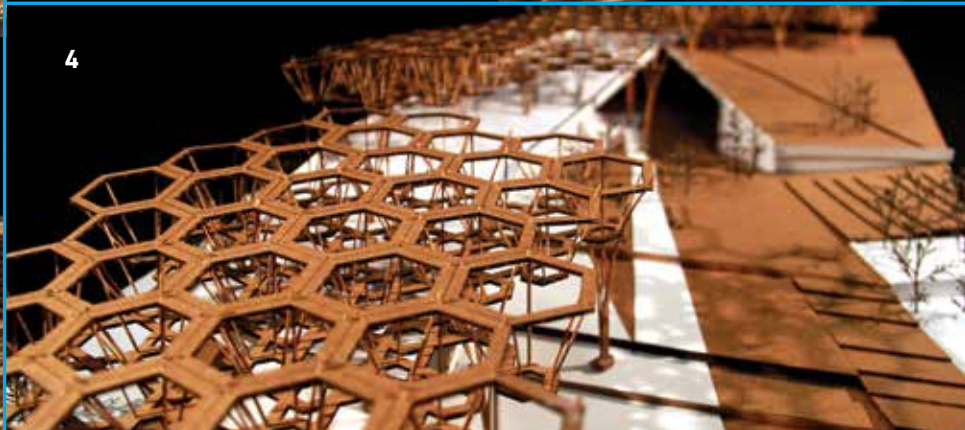

5



6



7



8



9

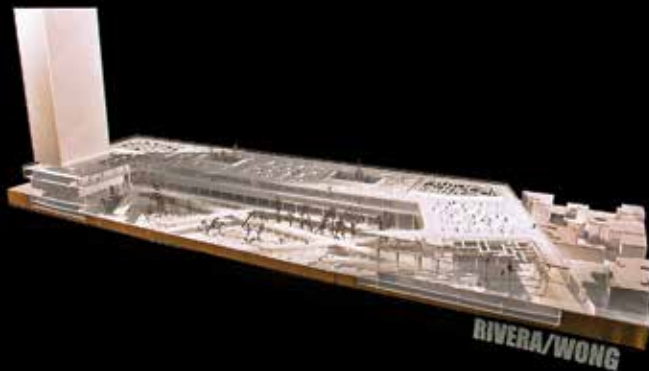

SECCIÓN 621

BIBLIOTECA EN LA COSTA VERDE

5. Mendiola, Claudia

6. Nieri, Paloma

SECCIÓN 721

MANZANA - MULTIFAMILIAR

7. Godoy, Giuliana

8. Vergara, Mónica

SECCIÓN 821

PROYECTO CUARTEL SAN MARTÍN

9. Rivera, Lilimar + Wong, Lynn

SECCIÓN 322

BAÑOS DE CHORRILLOS

1. Paurinotto, Jimena

2. Velasquez, Marcelo

SECCIÓN 422

ESTUDIO PARA ARTISTAS
EN LA HERRADURA

3. Caballero, Estrella

4. Michie, Bryan



5



6



SECCIÓN 622
COLEGIO DEL MALECÓN
 5. Briceño, Vanessa
 6. Saux, Renzo

1

SECCIÓN 722

MULTIFAMILIAR

1. Guevara, Gabriela

SECCIÓN 822

HÍBRIDO

2. Guerrero, Cristy



2



3

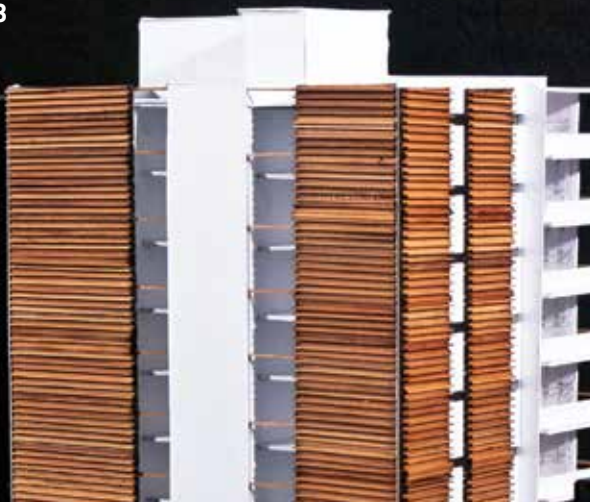

4



SECCIÓN 921

VIVIENDA MULTIFAMILIAR
EN CHORRILLOS

3. Gálvez, Camila

4. Sánchez, Claudia

SECCIÓN 323

PROGRAMACIÓN DE LA FORMA:

2 VIVIENDAS + TALLERES

1. Maldonado, María

2. Pedroza, Claudia

SECCIÓN 423

HUMEDALES DE VILLA

3. Guerra García, Héctor

4. Medina, Janet

SECCIÓN 523

COLEGIO NO ESCOLARIZADO

5. González, Verónica

6. Velarde, Pamela

1



2



4



6



5



3





SECCIÓN 623

EDIFICIO DE INTERACCIÓN

7. Withmory, Dayana

SECCIÓN 723

VIVIENDA MULTIFAMILIAR

8. Anyaipoma, Eduardo

SECCIÓN 823

CASA DEL NIÑO

9. Ñahui, Franco

10. Varela, Ananda

SECCIÓN 324

MÓDULO DE VENTA

1. Flórez, Michelle

SECCIÓN 424

MUELLE DE CHORRILLOS

2. Cruzado, Gabriela

3. León, Pedro



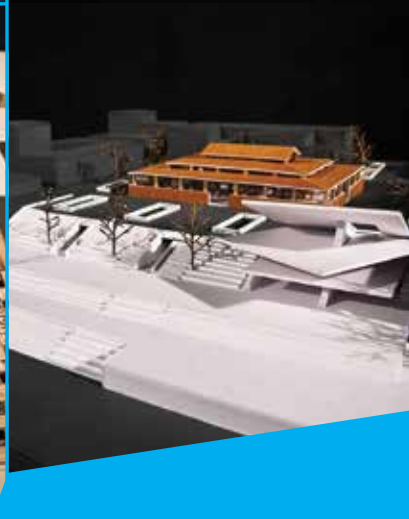
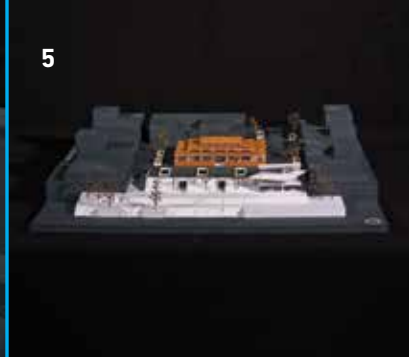
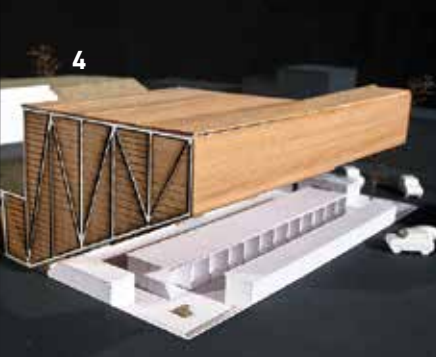

SECCIÓN 524

MERCADO EN CHOSICA

4. Arrieta, Axel

5. Pulido, Gustavo

SECCIÓN 624

ALIMENTADOR URBANO
Y MERCADO

6. Chiclla, Lucero

7. Vila, Flavio



TALLER VERTICAL

2014-2

P R O Y E C T O S D E
A R Q U I T E C T U R A I I I - I X

SECCIONES 321-421-521-621-721-821

Loli Rizo Patrón, Héctor Manuel
Yep Taboada, Rufino Daniel
Fleischman Nessim, Moris Brany
Llona Ridoutt, Michelle Alejandra*
Acevedo de los Ríos, Alejandra
Franco Coto, Diego
Zadel Velásquez, Vanessa Lucianna
Sánchez Herrera, Jorge Armando
Mosquera D'Onofrio, Fernando Rodrigo

SECCIONES 322-422-522-622-722-822

Maqueira Yamasaki, Ángeles Margarita
Rivas Lombardi, Carmen Angélica
Balarezo Camminati, Juan Luis
Tapia Vila, Katherine Ninoska
Montestruque Bisso, Octavio Adolfo
Díaz Mora, Pablo Inty
Barriga Falcón, Boris Zenobio
Báez Barriga, Mónica Eliana
Arias Zegarra, Juan Carlos
More Gómez, Valerie
Acevedo de los Ríos, Alejandra
Bonilla Di Tolla, Enrique*

SECCIONES 323-423-523-623-723-823

Freyre Guerrero, Ana Gabriela
Huanqui Abeo, Ricardo Arturo
Palacios Aguilar, José del Carmen
Seinfeld Lemlig, Cynthia *
Telaya Koster, Silvia Mariana
Yep Taboada, Rufino Daniel
Takano Valdivia, Karen

SECCIONES 324-424-524

Becerra Bragagnini, César Antonio
De Rivero, Manuel Ignacio*
Puente Arnao Malpartida, Fernando Daniel
Peláez Cruz del Castillo, Eduardo Francisco

*** Coordinador**

SECCIÓN 321

PABELLÓN DE EXPOSICIONES

1. Carbajal, Antonella

SECCIÓN 421

CASA TALLER

2. Villanueva, Lucía

SECCIÓN 521

NUEVO MERCADO
EN SANTA CRUZ

3. Campos, Melissa

4. Velarde, Fabiola

1



2

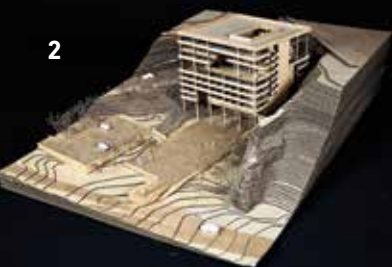

3

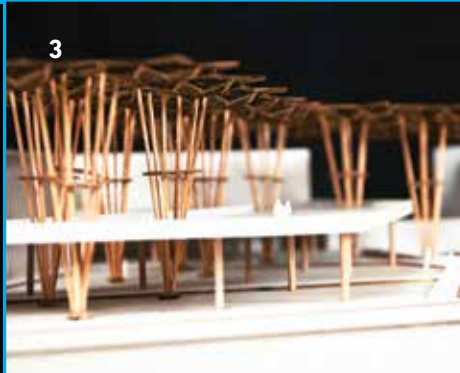

4





SECCIÓN 621

MEDIATECA EN SAN ISIDRO
5. Corrales, Tamara
6. Quispe, Estephania

SECCIÓN 721

VIVIENDA MULTIFAMILIAR
EN MIRAFLORES
7. Galantini, Katerina

SECCIÓN 821

PROYECTO CUARTEL
8. Vergara, Mónica

SECCIÓN 322

CENTRO COMUNITARIO

1. Fort, Alexa

2. Raraz, Esthefany

SECCIÓN 422

VIVIENDA Y ESPACIOS
COMUNES

3. Vera, Nova

4. Paurinotto, Jimena

1



2



3



4



5

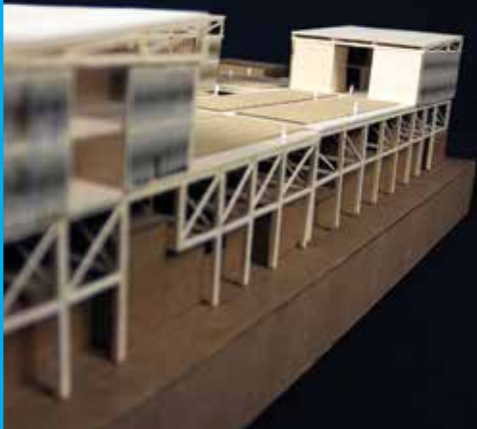

6

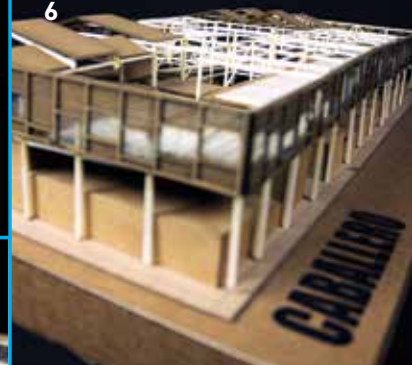

7



8



SECCIÓN 522

GRANJA URBANA

5. Allende, Claudia

6. Caballero, Estrella

SECCIÓN 622

PARLAMENTO
METROPOLITANO

7. Neuhaus, Carolina

8. Burgos, Óscar

SECCIÓN 722

CONJUNTO RESIDENCIAL
EN SURCO

1. Briceño, Vanessa
2. Raygada, Daniel

SECCIÓN 822

EDIFICIO CORPORATIVO
HÍBRIDO

3. Lira, Daniela
4. Marín, Ylenia

1



2



3

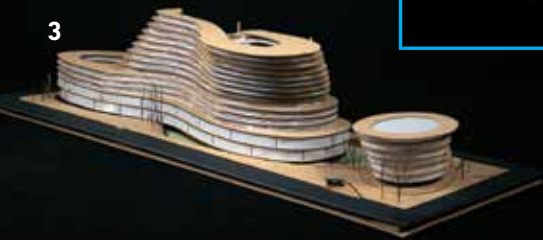

4



5



6



7

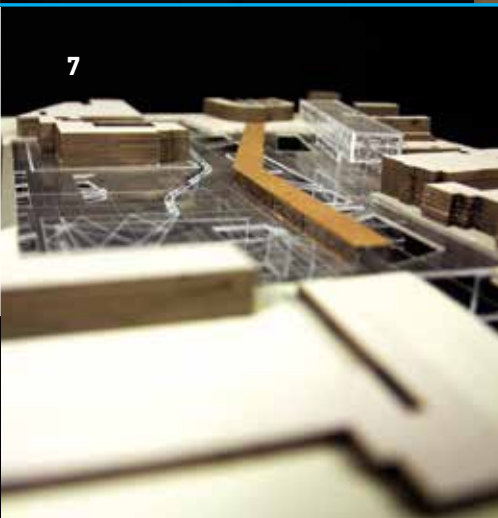

8



SECCIÓN 922

EDIFICIO DE VIVIENDA
EN SAN BORJA

5. Varela, Ananda

6. Osorio, Andrea

SECCIÓN 1022

PROYECTO DE FIN
DE CARRERA

7. Del Pino, Abel

8. Vargas, David

SECCIÓN 323

VIVIENDA UNIFAMILIAR

1. Lindao, Ana Gabriela
2. Cervantes, Rubí

SECCIÓN 423

VIVIENDA DEL PAISAJE

3. Wong, Kiara
4. Cruz, Paul

1



2



3



4



5



6



7



SECCIÓN 523

IMPLANTE

5. Medina, Janet

6. Delgado, Joana

SECCIÓN 623

CENTRO CULTURAL
CASAS HUERTAS

7. Rodríguez, Alexandra +

Mendoza, Karina

SECCIÓN 723

VIVIENDA COLECTIVA

1. Withmory, Dayana
2. Suárez, Erick

SECCIÓN 823

ESCUELA DE POLICÍA
EN SURQUILLO

3. Martínez, Gerardo
4. Iturregui, Gerardo

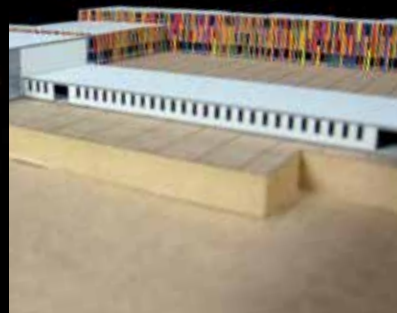
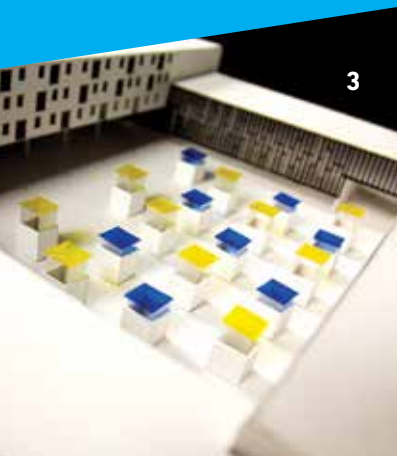
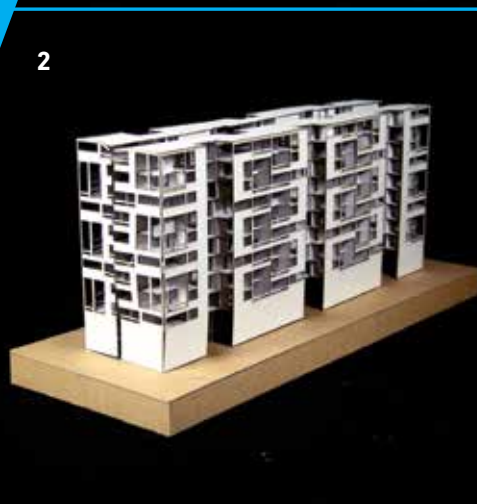

5



6



SECCIÓN 923
 VIVIENDA COLECTIVA
 5. Ten, Rocío
 6. Montañez, Daniel

SECCIÓN 324

CONTENEDORES DE COMIDA

1. Flechelle, Ernesto
2. Benavides, Lucero

SECCIÓN 424

HACIENDA

3. Vento, Gonzalo
4. Balarezo, Sabrina

SECCIÓN 524

GRANJAS URBANAS

5. Salleres, Andrea
6. Castro, Mayra

1



2



3



4



5



6

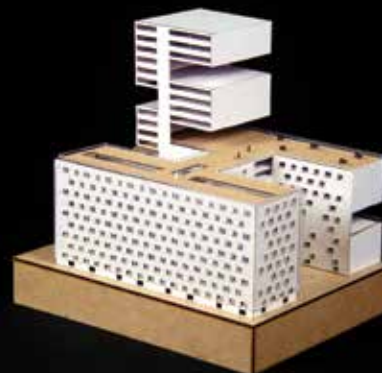

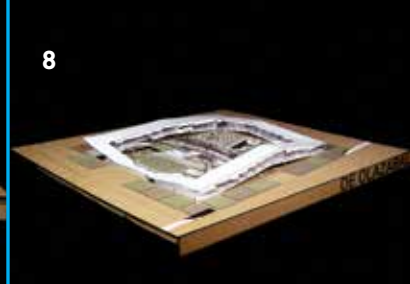
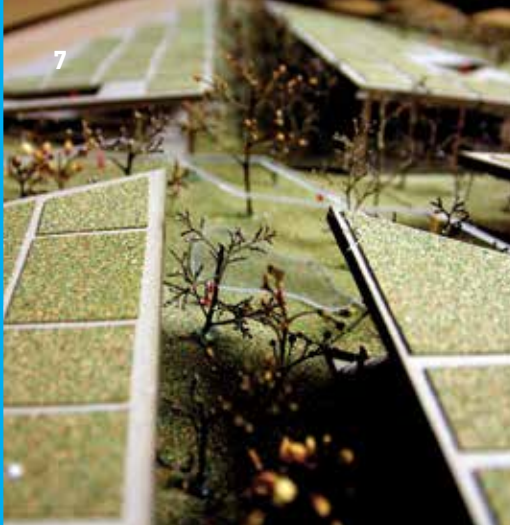

SECCIÓN 624

GRANJAS URBANAS

7. Siu, Franco

8. De Olazábal, Ximena

SECCIÓN 724

CIUDAD PARQUE
CENTRAL

9. Vila, Flavio

10. Scudere, Belén

UNIVERSIDAD DE LIMA

Escuela Universitaria de Ingeniería

Carrera de Arquitectura

Av. Javier Prado Este 4600,

Monterrico, Surco

Puerta de ingreso peatonal:

Av. Manuel Olguín 125

Puerta de ingreso vehicular:

Óvalo Monitor

Informes:

eventosarquitectura@ulima.edu.pe