



FACULTAD DE CIENCIAS EMPRESARIALES Y ECONÓMICAS

CARRERA DE ECONOMÍA

INFORMACIÓN DEL PLAN DE ESTUDIOS 2019-1

OCTUBRE 2018

ÍNDICE

INTRODUCCIÓN

PLAN DE ESTUDIOS 2019-1

TABLA DE EQUIVALENCIAS DE ASIGNATURAS

RESUMEN DE LAS MODIFICACIONES DEL PLAN DE ESTUDIOS 2019-1

MALLA CURRICULAR PARA EL PERÍODO 2019-1

PLAN DE ESTUDIOS DE LOS DIPLOMAS DE ESPECIALIDAD

TABLA DE EQUIVALENCIAS PARA EL DIPLOMA DE ESPECIALIDAD

NORMAS CURRICULARES DEL PLAN DE ESTUDIOS 2019-1

NORMAS CURRICULARES PARA LOS DIPLOMAS DE ESPECIALIDAD

INTRODUCCIÓN

El plan de estudios de la carrera de Economía, responde al nuevo perfil de egreso, en el que las actuales exigencias y nuevas tendencias del mercado exigen una visión holística con capacidad para diagnosticar problemas complejos y abordar su solución de manera sistémica, aportando liderazgo y trabajo colaborativo, con vocación de aprendizaje continuo.

La nueva malla curricular se ha rediseñado en torno a estos objetivos, incorporando también las recomendaciones del Instituto Internacional para el Aseguramiento de la Calidad (CINDA), organización que ha re-acreditado la calidad educativa de la Carrera de Economía.

El nuevo plan curricular refuerza la sólida formación en las áreas de finanzas, banca, y mercado de capitales e impulsa el espíritu de investigación, fomentando la creatividad de los estudiantes con el conocimiento y manejo de nuevas plataformas informáticas para el uso y la búsqueda de las bases de datos. El dominio de estas herramientas aunado con el de la teoría económica, permitirán a nuestros estudiantes diseñar sus propios programas y modelos tanto estadísticos como econométricos, con el propósito de sustentar con rigurosidad científica las relaciones y comportamiento de las variables económicas y sus alcances en el diseño de la política económica.

A lo largo del nuevo plan de estudios, se ofrece una formación profesional, capaz de generar valor agregado en el ámbito de la empresa, las instituciones financieras, los gobiernos centrales y regionales, así como en instituciones de análisis y consultoría de acuerdo a las necesidades y requerimiento de los mercados más competitivos con un manejo responsable, ético y moral.



FACULTAD DE CIENCIAS EMPRESARIALES Y ECONÓMICAS
CARRERA DE ECONOMÍA

PLAN DE ESTUDIOS DE LA CARRERA DE ECONOMÍA
(Periodo académico 2019-1)

PRIMER NIVEL

DEP.	COD.	ASIGNATURA	REQUISITO	COD.	CRED	CAR	HORAS				
							TEO	PRA	TOT		
5111	6507	GLOBALIZACIÓN Y REALIDAD NACIONAL	-----		4	O	2	4	6		
5111	6506	LENGUAJE Y COMUNICACIÓN I	-----		5	O	4	2	6		
5111	6508	METODOLOGÍAS DE INVESTIGACIÓN	-----		3	O	2	2	4		
5111	6505	DESARROLLO PERSONAL Y SOCIAL	-----		3	O	2	2	4		
5111	6382	MATEMÁTICA BÁSICA	-----		5	O	4	2	6		
TOTAL							20	O	14	12	26

SEGUNDO NIVEL

DEP.	COD.	ASIGNATURA	REQUISITO	COD.	CRED	CAR	HORAS				
							TEO	PRA	TOT		
5111	6510	ECONOMÍA Y EMPRESA	-----		3	O	2	2	4		
5111	6511	LENGUAJE Y COMUNICACIÓN II	LENGUAJE Y COMUNICACIÓN I	6506	3	O	2	2	4		
5111	6512	PROCESOS SOCIALES Y POLITICOS	-----		3	O	2	2	4		
5111	6513	TEMAS DE FILOSOFÍA			3	O	2	2	4		
5111	6502	ESTADÍSTICA BÁSICA PARA LOS NEGOCIOS	MATEMÁTICA BÁSICA	6382	3	O	2	2	4		
5111	6337	MATEMÁTICA APLICADA A LOS NEGOCIOS	MATEMÁTICA BÁSICA	6382	5	O	4	2	6		
TOTAL							20	O	14	12	26

TERCER NIVEL

								HORAS		
DEP.	COD.	ASIGNATURA	REQUISITO	COD.	CRED	CAR	TEO	PRA	TOT	
5111	1464	ESTADÍSTICA GENERAL	ESTADÍSTICA BÁSICA PARA LOS NEGOCIOS	6502	4	O	3	2	5	
5410	4123	CONTABILIDAD GENERAL	MATEMÁTICA APLICADA A LOS NEGOCIOS	6337	4	O	3	2	5	
5310	4211	INTRODUCCIÓN A LA CIENCIA ECONÓMICA	ECONOMÍA Y EMPRESA	6510	4	O	4	0	4	
		INTRODUCCIÓN A LAS FINANZAS	MATEMÁTICA APLICADA A LOS NEGOCIOS	6337	3	O	2	2	4	
		MÉTODOS MATEMÁTICOS I	MATEMÁTICA APLICADA A LOS NEGOCIOS	6337	5	O	4	2	6	
TOTAL					20	O				

CUARTO NIVEL

								HORAS		
DEP.	COD.	ASIGNATURA	REQUISITO	COD.	CRED	CAR	TEO	PRA	TOT	
5310	3256	TEORÍA MACROECONÓMICA I	INTRODUCCIÓN A LA CIENCIA ECONÓMICA	4211	4	O	4	0	4	
			MÉTODOS MATEMÁTICOS I							
		TEORÍA MICROECONÓMICA I	INTRODUCCIÓN A LA CIENCIA ECONÓMICA	4211	4	O	4	0	4	
			MÉTODOS MATEMÁTICOS I							
5111	1462	ESTADÍSTICA APLICADA I	ESTADÍSTICA GENERAL	1464	4	O	3	2	5	
5310	3258	MÉTODOS MATEMÁTICOS II	MÉTODOS MATEMÁTICOS I		5	O	4	2	6	
5410	4384	COSTOS Y PRESUPUESTOS	CONTABILIDAD GENERAL	4123	4	O	3	2	5	
TOTAL					21	O				

QUINTO NIVEL

DEP.	COD.	ASIGNATURA	REQUISITO	COD.	CRED	CAR	HORAS		
							TEO	PRA	TOT
5310	3259	TEORÍA MACROECONÓMICA II	TEORÍA MACROECONÓMICA I	3256	3	O	2	2	4
		TEORÍA MICROECONÓMICA II	TEORÍA MICROECONÓMICA I		3	O	2	2	4
		ESTADÍSTICA APLICADA II	ESTADÍSTICA APLICADA I	1462	4	O	3	2	5
5310	3261	MÉTODOS MATEMÁTICOS III	MÉTODOS MATEMÁTICOS II	3258	5	O	4	2	6
5310	3564	HISTORIA DEL PENSAMIENTO ECONÓMICO	TEORÍA MACROECONÓMICA I	3256	3	O	2	2	4
5410	4125	ELABORACIÓN DE ESTADOS FINANCIEROS	COSTOS Y PRESUPUESTOS	4384	3	O	2	2	4
			INTRODUCCIÓN A LAS FINANZAS						
TOTAL					21	O			

SEXTO NIVEL

DEP.	COD.	ASIGNATURA	REQUISITO	COD.	CRED	CAR	HORAS		
							TEO	PRA	TOT
		FINANZAS I / FINANCE I	ELABORACIÓN DE ESTADOS FINANCIEROS	4125	4	O	3	2	5
		ECONOMÍA INTERNACIONAL	TEORÍA MICROECONÓMICA II		3	O	2	2	4
		TEORÍA MACROECONÓMICA III	TEORÍA MACROECONÓMICA II	3259	3	O	2	2	4
		TEORÍA DE JUEGOS	TEORÍA MICROECONÓMICA II		3	O	2	2	4
5310	3304	ECONOMETRÍA I	MÉTODOS MATEMÁTICOS III	3261	5	O	4	2	6
			ESTADÍSTICA APLICADA II						
5310	3188	ECONOMÍA PERUANA	HISTORIA DEL PENSAMIENTO ECONÓMICO	3564	3	O	2	2	4
			TEORÍA MACROECONÓMICA II	3259					
TOTAL					21	O			

SÉPTIMO NIVEL

								HORAS		
DEP.	COD.	ASIGNATURA	REQUISITO	COD.	CRED	CAR	TEO	PRA	TOT	
		FINANZAS II / FINANCE II	FINANZAS I / FINANCE I		4	O	3	2	5	
5310	3169	BANCA	FINANZAS I / FINANCE I		4	O	4	0	4	
		ORGANIZACIÓN INDUSTRIAL	ECONOMÍA INTERNACIONAL		3	O	2	2	4	
			TEORÍA DE JUEGOS							
5310	3185	ECONOMETRÍA II	ECONOMETRÍA I	3304	5	O	4	2	6	
		TEORÍA Y POLÍTICA MONETARIA	TEORÍA MACROECONÓMICA III		3	O	2	2	4	
		ECONOMÍA AMBIENTAL Y DE LOS RECURSOS NATURALES	ECONOMÍA PERUANA	3188	3	O	3	0	3	
			TEORÍA DE JUEGOS							
TOTAL					22	O				

OCTAVO NIVEL

								HORAS		
DEP.	COD.	ASIGNATURA	REQUISITO	COD.	CRED	CAR	TEO	PRA	TOT	
		FINANZAS PÚBLICAS	ECONOMÍA AMBIENTAL Y DE LOS RECURSOS		3	O	2	2	4	
		MERCADO DE CAPITALES	BANCA	3169	4	O	3	2	5	
		TEORÍA DEL CRECIMIENTO ECONÓMICO	TEORÍA Y POLÍTICA MONETARIA		4	O	4	0	4	
			ECONOMETRÍA II	3185						
		SIMULACIÓN ECONÓMICA	ECONOMETRÍA II	3185	4	O	3	2	5	
		FINANZAS AVANZADAS	FINANZAS II / FINANCE II		4	O	3	2	5	
5310	3274	REGULACIÓN	ORGANIZACIÓN INDUSTRIAL		3	E	3	0	3	
		GESTIÓN PÚBLICA	TEORÍA Y POLÍTICA MONETARIA		3	E	3	0	3	
		ECONOMETRÍA APLICADA A LAS FINANZAS	ECONOMETRÍA II	3185	3	E	3	0	3	
5310	4220	ECONOMÍA DEL COMPORTAMIENTO Y EXPERIMENTAL	ECONOMÍA AMBIENTAL Y DE LOS RECURSOS NATURALES		3	E	3	0	3	
TOTAL					19	O				

NOVENO NIVEL

										HORAS		
DEP.	COD.	ASIGNATURA	REQUISITO	COD.	CRED	CAR	TEO	PRA	TOT			
		SEMINARIO DE INVESTIGACIÓN I	SIMULACIÓN ECONÓMICA		5	O	4	2	6			
		POLÍTICA ECONÓMICA	FINANZAS PÚBLICAS		3	O	2	2	4			
		PROYECTOS DE INVERSIÓN I	FINANZAS AVANZADAS		4	O	3	2	5			
		ÉTICA Y SOSTENIBILIDAD EMPRESARIAL	FINANZAS PÚBLICAS		3	O	2	2	4			
		ECONOMÍA DEL DESARROLLO	TEORÍA DEL CRECIMIENTO ECONÓMICO		3	O	2	2	4			
5310	3276	HERRAMIENTAS INFORMÁTICAS PARA LAS FINANZAS	MERCADO DE CAPITALES		3	E	3	0	3			
5310	3179	FINANZAS INTERNACIONALES	FINANZAS AVANZADAS		3	E	3	0	3			
5310	3319	GESTIÓN DE INVERSIONES I	FINANZAS AVANZADAS		3	E	2	2	4			
		POLÍTICA DE COMERCIO EXTERIOR COMPARADA	TEORÍA DEL CRECIMIENTO ECONÓMICO		4	E	3	2	5			
		DERECHO Y ECONOMÍA	FINANZAS PÚBLICAS		3	E	3	0	3			
TOTAL					18	O						

DÉCIMO NIVEL

							HORAS		
DEP.	COD.	ASIGNATURA	REQUISITO	COD.	CRED	CAR	TEO	PRA	TOT
		SEMINARIO DE INVESTIGACIÓN II	SEMINARIO DE INVESTIGACIÓN I		5	O	4	2	6
		PROYECTOS DE INVERSIÓN II	PROYECTOS DE INVERSIÓN I		3	E	2	2	4
5310	3254	INSTRUMENTOS FINANCIEROS	MERCADO DE CAPITALES		3	E	3	0	3
5310	3178	BANCA DE INVERSIONES	PROYECTOS DE INVERSIÓN I		3	E	3	0	3
5210	2123	GESTIÓN DEL RIESGO	PROYECTOS DE INVERSIÓN I		3	E	2	2	4
		TÓPICOS ESPECIALES EN ECONOMÍA APLICADA	ECONOMÍA DEL DESARROLLO		4	O	4	0	4
5310	3321	GESTIÓN DE INVERSIONES II	GESTIÓN DE INVERSIONES I	3319	3	E	2	2	4
TOTAL						9	O		

RESUMEN DE CRÉDITOS	CRED	CAR
ESTUDIOS GENERALES	40	O
TOTAL OBLIGATORIOS DE CARRERA	151	O
TOTAL ELECTIVOS	18	E
TOTAL CRÉDITOS	209	



DUSAR

5300

FACULTAD DE CIENCIAS EMPRESARIALES Y ECONÓMICAS
CARRERA DE ECONOMÍA

TABLA DE EQUIVALENCIAS DE ASIGNATURAS

PLAN DE ESTUDIOS PROPUESTO 2019-1

PLAN DE ESTUDIOS 2019-0

TERCER NIVEL

DEP.	COD.	ASIGNATURA	CRED	CAR
5111	1464	ESTADÍSTICA GENERAL	4	O
5410	4123	CONTABILIDAD GENERAL	4	O
5310	4211	INTRODUCCIÓN A LA CIENCIA ECONÓMICA	4	O
		INTRODUCCIÓN A LAS FINANZAS	3	O
		MÉTODOS MATEMÁTICOS I	5	O

DEP.	COD.	ASIGNATURA	CRED	CAR	NIVEL
5111	1464	ESTADISTICA GENERAL	4	O	3
5410	4123	CONTABILIDAD GENERAL	4	O	3
5310	4211	INTRODUCCIÓN A LA CIENCIA ECONÓMICA	4	O	3
5410	1476	MATEMÁTICA FINANCIERA	3	O	3
5310	3255	MÉTODOS MATEMÁTICOS I	4	O	3

CUARTO NIVEL

DEP.	COD.	ASIGNATURA	CRED	CAR
5310	3256	TEORÍA MACROECONÓMICA I	4	O
		TEORÍA MICROECONÓMICA I	4	O
5111	1462	ESTADÍSTICA APLICADA I	4	O
5310	3258	MÉTODOS MATEMÁTICOS II	5	O
5410	4384	COSTOS Y PRESUPUESTOS	4	O

DEP.	COD.	ASIGNATURA	CRED	CAR	NIVEL
5310	3256	TEORÍA MACROECONÓMICA I	4	O	4
5310	3323	TEORÍA MICROECONÓMICA I / MICROECONOMIC THEORY I	4	O	4
5111	1462	ESTADÍSTICA APLICADA I	4	O	4
5310	3258	MÉTODOS MATEMÁTICOS II	5	O	4
5410	4384	COSTOS Y PRESUPUESTOS	4	O	4

QUINTO NIVEL

DEP.	COD.	ASIGNATURA	CRED	CAR
5310	3259	TEORÍA MACROECONÓMICA II	3	O
		TEORÍA MICROECONÓMICA II	3	O
		ESTADÍSTICA APLICADA II	4	O
5310	3261	MÉTODOS MATEMÁTICOS III	5	O
5410	4125	ELABORACIÓN DE ESTADOS FINANCIEROS	3	O
5310	3564	HISTORIA DEL PENSAMIENTO ECONÓMICO	3	O

SEXTO NIVEL

DEP.	COD.	ASIGNATURA	CRED	CAR
		FINANZAS I / FINANCE I	4	O
5310	3188	ECONOMÍA PERUANA	3	O
		ECONOMÍA INTERNACIONAL	3	O
5310	3304	ECONOMETRÍA I	5	O
		TEORÍA MACROECONÓMICA III	3	O
		TEORÍA DE JUEGOS	3	O

DEP.	COD.	ASIGNATURA	CRED	CAR	NIVEL
5310	3259	TEORÍA MACROECONÓMICA II	3	O	5
5310	3317	TEORÍA MICROECONÓMICA II / MICROECONOMIC THEORY II	3	O	5
5111	4212	ESTADÍSTICA APLICADA PARA ECONOMISTAS	4	O	5
5310	3261	MÉTODOS MATEMÁTICOS III	5	O	5
5410	4125	ELABORACIÓN DE ESTADOS FINANCIEROS	3	O	5
5310	3564	HISTORIA DEL PENSAMIENTO ECONÓMICO	3	O	6
6110	7201	DERECHO COMERCIAL	3	O	5

DEP.	COD.	ASIGNATURA	CRED	CAR	NIVEL
5310	4214	FINANZAS CORPORATIVAS I / CORPORATE FINANCE I	3	O	7
5310	3188	ECONOMÍA PERUANA	3	O	7
5310	3272	ECONOMÍA INTERNACIONAL	4	O	7
5310	3304	ECONOMETRÍA I	5	O	6
6110	7347	DERECHO TRIBUTARIO	4	O	6
5210	2487	ANÁLISIS DE LA INFORMACIÓN FINANCIERA / FINANCIAL INFORMATION ANALYSIS	3	O	6
5310	4213	ASIGNACIÓN DE RECURSOS Y ECONOMÍA DEL BIENESTAR	3	O	6

SÉPTIMO NIVEL

DEP.	COD.	ASIGNATURA	CRED	CAR
		FINANZAS II / FINANCE II	4	O
5310	3169	BANCA	4	O
		ORGANIZACIÓN INDUSTRIAL	3	O
5310	3185	ECONOMETRÍA II	5	O
		TEORÍA Y POLÍTICA MONETARIA	3	O
		ECONOMÍA AMBIENTAL Y DE LOS RECURSOS NATURALES	3	O

DEP.	COD.	ASIGNATURA	CRED	CAR	NIVEL
5310	4216	FINANZAS CORPORATIVAS II / CORPORATE FINANCE II	4	O	8
5310	3169	BANCA	4	O	7
5310	3079	ORGANIZACIÓN INDUSTRIAL	4	O	7
5310	3185	ECONOMETRÍA II	5	O	7
5310	3585	TEORÍA Y POLÍTICA MONETARIA	4	O	6
5310	4222	FINANCIAMIENTO DE LA ECONOMÍA VERDE	3	E	9
5210	2492	RESOLUCIÓN DE CONFLICTOS Y NEGOCIACIÓN/NEGOTIATION AND DISPUTE RESOLUTION	3	E	7

OCTAVO NIVEL

DEP.	COD.	ASIGNATURA	CRED	CAR
		FINANZAS PÚBLICAS	3	O
		MERCADO DE CAPITALES	4	O
		TEORÍA DEL CRECIMIENTO ECONÓMICO	4	O
		SIMULACIÓN ECONÓMICA	4	O
		FINANZAS AVANZADAS	4	O
5310	3274	REGULACIÓN	3	E
		GESTIÓN PÚBLICA	3	E
		ECONOMETRÍA APLICADA A LAS FINANZAS	3	E
5310	4220	ECONOMÍA DEL COMPORTAMIENTO Y EXPERIMENTAL	3	E

DEP.	COD.	ASIGNATURA	CRED	CAR	NIVEL
5310	4215	FINANZAS PÚBLICAS	4	O	8
5310	4157	MERCADO DE CAPITALES / CAPITAL MARKETS	3	O	8
5310	3273	TEORÍA DEL CRECIMIENTO ECONÓMICO	3	O	8
5310	4217	ECONOMETRIA III	5	O	8
5310	4221	FINANZAS CORPORATIVAS APLICADAS / APPLIED CORPORATE FINANCE	4	O	9
5310	3274	REGULACIÓN	3	E	8
5310	4220	ECONOMÍA DEL COMPORTAMIENTO Y EXPERIMENTAL	3	E	8
5310	4218	TALLER DE PERIODISMO ECONÓMICO	3	E	8

NOVENO NIVEL

DEP.	COD.	ASIGNATURA	CRED	CAR
		SEMINARIO DE INVESTIGACIÓN I	5	O
		POLÍTICA ECONÓMICA	3	O
		PROYECTOS DE INVERSIÓN I	4	O
		ÉTICA Y SOSTENIBILIDAD EMPRESARIAL	3	O
5310	3276	HERRAMIENTAS INFORMÁTICAS PARA LAS FINANZAS	3	E
5310	3179	FINANZAS INTERNACIONALES	3	E
5310	3319	GESTIÓN DE INVERSIONES I	3	E
		POLÍTICA DE COMERCIO EXTERIOR COMPARADA	4	E
		ECONOMÍA DEL DESARROLLO	3	O
		DERECHO Y ECONOMÍA	3	E

DEP.	COD.	ASIGNATURA	CRED	CAR	NIVEL
5310	3270	SEMINARIO DE INVESTIGACIÓN I	4	O	9
5310	3569	POLÍTICA ECONÓMICA	4	O	9
5310	3330	EVALUACIÓN DE PROYECTOS / PROJECT EVALUATION	4	O	9
5210	4136	ÉTICA EMPRESARIAL	3	O	9
5310	3276	HERRAMIENTAS INFORMÁTICAS PARA LAS FINANZAS	3	E	9
5310	3179	FINANZAS INTERNACIONALES	3	E	9
5310	3319	GESTIÓN DE INVERSIONES I	3	E	9

DÉCIMO NIVEL

DEP.	COD.	ASIGNATURA	CRED	CAR
		SEMINARIO DE INVESTIGACIÓN II	5	O
		PROYECTOS DE INVERSIÓN II	3	E
5310	3254	INSTRUMENTOS FINANCIEROS	3	E
5310	3178	BANCA DE INVERSIONES	3	E
5310	3321	GESTIÓN DE INVERSIONES II	3	E
		TÓPICOS ESPECIALES EN ECONOMÍA APLICADA	4	O
5210	2123	GESTIÓN DEL RIESGO	3	E

DEP.	COD.	ASIGNATURA	CRED	CAR	NIVEL
5310	3305	SEMINARIO DE INVESTIGACIÓN II	4	O	10
5310	3254	INSTRUMENTOS FINANCIEROS	3	E	10
5310	3178	BANCA DE INVERSIONES	3	E	10
5310	3321	GESTIÓN DE INVERSIONES II	3	E	10
5210	2123	GESTIÓN DEL RIESGO	3	E	10
5310	2319	RESPONSABILIDAD SOCIAL EMPRESARIAL	3	O	10
5310	3052	COMERCIALIZACIÓN INTERNACIONAL	3	E	10
5310	4224	ECONOMÍA DE LA INFORMACIÓN DIGITAL	3	E	10
5310	4223	ASOCIACIONES PÚBLICO PRIVADAS	3	E	10



**FACULTAD DE CIENCIAS EMPRESARIALES Y ECONÓMICAS
CARRERA DE ECONOMÍA**

RESUMEN DE MODIFICACIONES DEL PLAN DE ESTUDIOS 2019-1

- Reemplazo de asignaturas comunes con la Facultad a fin de diferenciarlas con las otras carreras y desarrollar casuística y aplicaciones avanzadas propias a las necesidades de la Carrera de Economía.
- Renovación de asignaturas electivas en los últimos niveles para favorecer su elección en función del interés por el área de especialización del alumno.
- Creación de sumillas para asignaturas nuevas y por reemplazo.
- Modificación de los planes de estudios de sus Diplomas de Especialidad por los cambios en Plan de estudios de la carrera.
- Incremento en los créditos de las asignaturas obligatorias de Seminario de Investigación I y II acorde a las necesidades de preparación de los trabajos de investigación conducentes al Título profesional.
- Aplicación de disposición transitoria de exoneración para la nueva asignatura obligatoria de nivel 10 para los alumnos que terminen sus estudios en los periodos académicos 2019-1, 2019-2 y 2020-0.
- Creación de nuevas asignaturas:

Nivel	Asignatura	Créditos	Carácter
6	TEORÍA DE JUEGOS	3	O
6	TEORÍA MACROECONÓMICA III	3	O
8	GESTIÓN PÚBLICA	3	E
8	ECONOMETRÍA APLICADA A LAS FINANZAS	3	E
9	DERECHO Y ECONOMÍA	3	E
9	ECONOMÍA DEL DESARROLLO	3	O
9	POLÍTICA DE COMERCIO EXTERIOR COMPARADA	4	E
10	PROYECTOS DE INVERSIÓN II	3	E
10	TÓPICOS ESPECIALES EN ECONOMÍA APLICADA	4	O

- Creación de asignaturas por reemplazo:

Actual	Carácter	Créditos	Propuesto	Carácter	Créditos
MATEMÁTICA FINANCIERA	O	3	INTRODUCCIÓN A LAS FINANZAS	O	3
TEORÍA MICROECONÓMICA I / MICROECONOMIC THEORY I	O	4	TEORÍA MICROECONÓMICA I	O	4
TEORÍA MICROECONÓMICA II / MICROECONOMIC THEORY II	O	3	TEORÍA MICROECONÓMICA II	O	3
ESTADÍSTICA APLICADA PARA ECONOMISTAS	O	4	ESTADÍSTICA APLICADA II	O	4
FINANZAS CORPORATIVAS I / CORPORATE FINANCE I	O	3	FINANZAS II/ FINANCE I	O	4
FINANZAS CORPORATIVAS II / CORPORATE FINANCE II	O	4	FINANZAS II/ FINANCE II	O	4
FINANCIAMIENTO DE LA ECONOMÍA VERDE	E	3	ECONOMÍA AMBIENTAL Y DE LOS RECURSOS NATURALES	O	3
ECONOMETRÍA III	O	5	SIMULACIÓN ECONÓMICA	O	4
FINANZAS CORPORATIVAS APLICADAS / APPLIED CORPORATE FINANCE	O	4	FINANZAS AVANZADAS	O	4
MERCADO DE CAPITALES / CAPITAL MARKETS	O	3	MERCADO DE CAPITALES	O	4
ÉTICA EMPRESARIAL	O	3	ÉTICA Y SOSTENIBILIDAD EMPRESARIAL	O	3
RESPONSABILIDAD SOCIAL EMPRESARIAL	O	3			
EVALUACIÓN DE PROYECTOS / PROJECT EVALU	O	4	PROYECTOS DE INVERSIÓN I	O	4

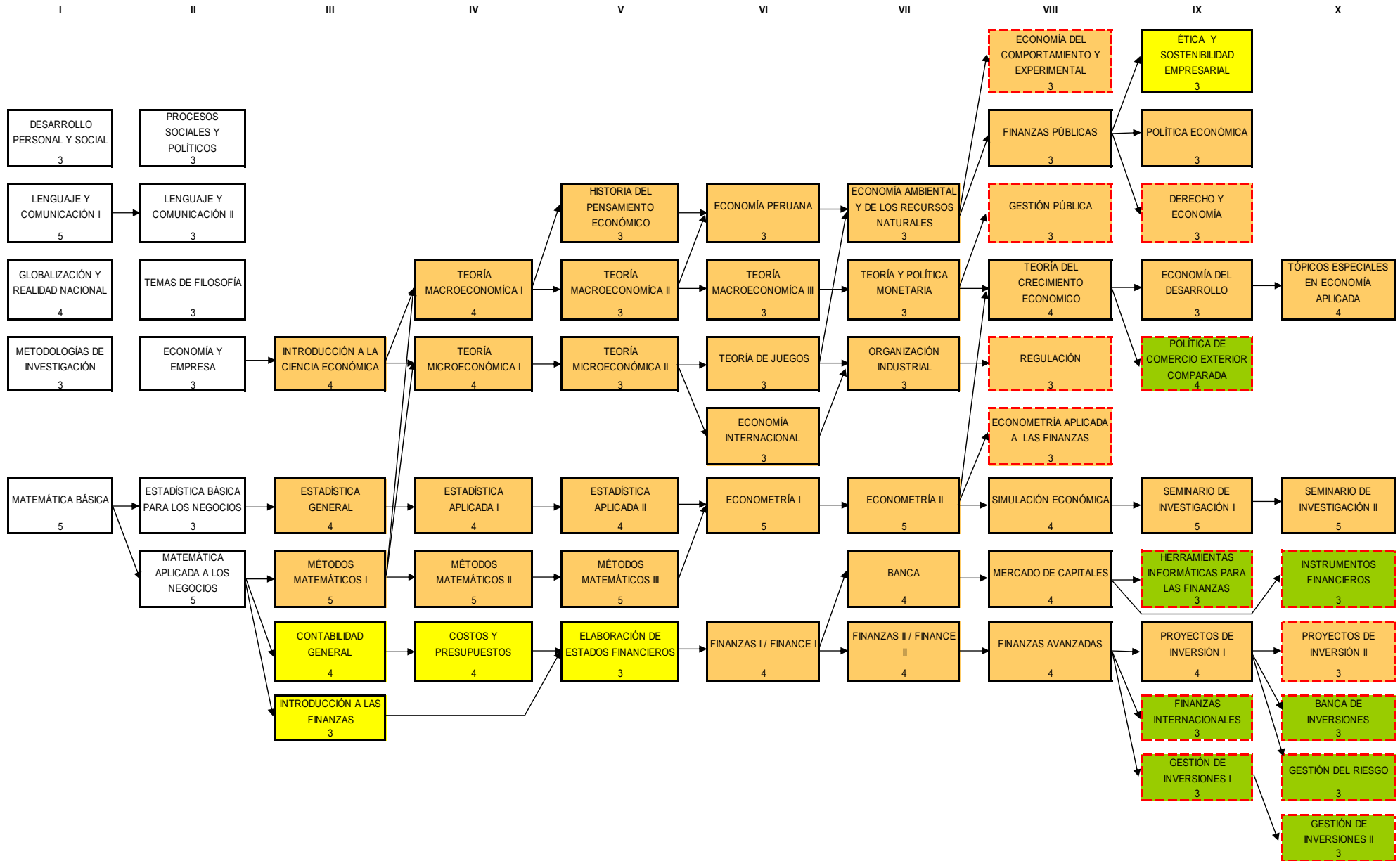

2019-0	ANTES	19	21	21	22	23	19	19	7	151
2019-1	AHORA	20	21	21	21	22	19	18	9	151

ASIGNATURAS OBLIGATORIAS DE CARRERA
 ASIGNATURAS COMUNES DE FACULTAD
 ASIGNATURAS COMUNES ENTRE CARRERAS
 ASIGNATURAS ELECTIVAS

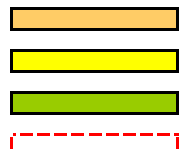

RESUMEN DE CRÉDITOS	CRÉDITOS	CARÁCTER
ESTUDIOS GENERALES	40	O
FACULTAD	151	O
TOTAL ELECTIVOS	18	E
TOTAL CRÉDITOS	209	

MALLA CURRICULAR PARA LA CARRERA DE ECONOMÍA PARA EL PERÍODO 2019-1 (SIN ELECTIVOS)

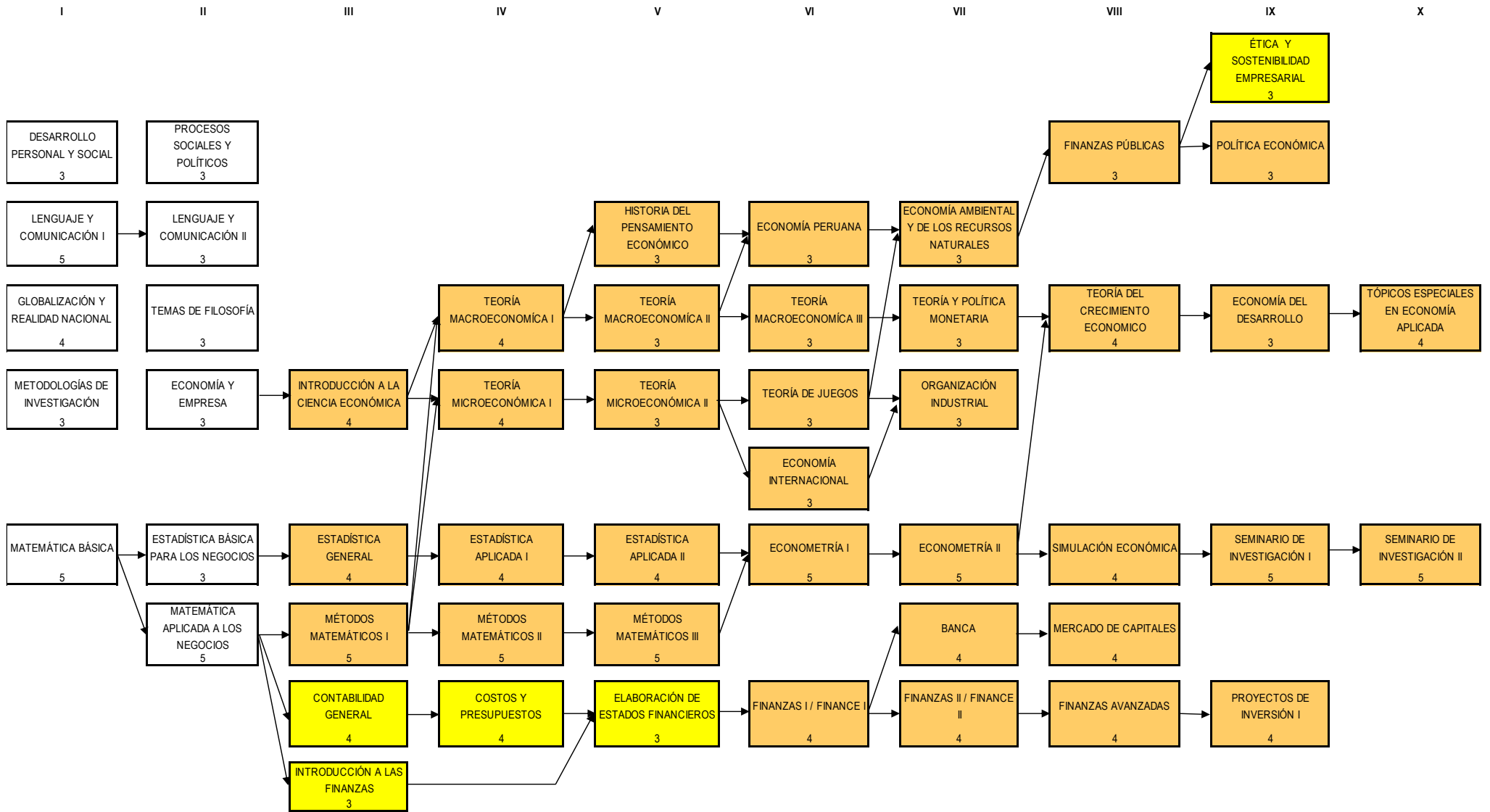

2019-0	ANTES	19	21	21	22	23	19	19	7	151
2019-1	AHORA	20	21	21	21	22	19	18	9	151

ASIGNATURAS OBLIGATORIAS DE CARRERA



ASIGNATURAS COMUNES DE FACULTAD



ASIGNATURAS COMUNES ENTRE CARRERAS



ASIGNATURAS ELECTIVAS



RESUMEN DE CRÉDITOS	CRÉDITOS	CARÁCTER
ESTUDIOS GENERALES	40	O
FACULTAD	151	O
TOTAL ELECTIVOS	18	E
TOTAL CRÉDITOS	209	



FACULTAD DE CIENCIAS EMPRESARIALES Y ECONÓMICAS
CARRERA DE ECONOMÍA

PLAN DE ESTUDIOS DEL DIPLOMA EN FINANZAS 2019-1

NIV	DEP.	COD.	ASIGNATURA	REQUISITO	COD.	CRED	HORAS		
							TEO	PRA	TOT
7			FINANZAS II / FINANCE II	FINANZAS I / FINANCE I		4	3	2	5
8			ECONOMETRÍA APLICADA A LAS FINANZAS	ECONOMETRÍA II	3185	3	3	0	3
9	5310	3276	HERRAMIENTAS INFORMÁTICAS PARA LAS FINANZAS	MERCADO DE CAPITALES		3	3	0	3
9			PROYECTOS DE INVERSIÓN I	FINANZAS AVANZADAS		4	3	2	5
10	5210	2123	GESTIÓN DEL RIESGO	PROYECTOS DE INVERSIÓN I		3	2	2	4

TOTAL CRÉDITOS: 17

REQUISITOS PARA LA OBTENCIÓN DEL DIPLOMA:

- 1.- TENER EL GRADO DE BACHILLER EN ECONOMÍA.
- 2.- HABER OBTENIDO UN PROMEDIO PONDERADO NO MENOR A **13.00** EN LAS CINCO ASIGNATURAS DEL DIPLOMA. (INCLUYENDO TODAS LAS VECES QUE SE CURSÓ LA ASIGNATURA).
- 3.- HABER APROBADO TODAS LAS ASIGNATURAS DEL DIPLOMA Y NO HABER APROBADO ALGUNA DE ELLAS POR TERCERA VEZ.
- 4.- HABER REALIZADO POR LO MENOS DOS MESES DE PRÁCTICAS PRE-PROFESIONALES, EN EL ÁREA DEL DIPLOMA O ACTIVIDAD EQUIVALENTE.



FACULTAD DE CIENCIAS EMPRESARIALES Y ECONÓMICAS
CARRERA DE ECONOMÍA

PLAN DE ESTUDIOS DEL DIPLOMA EN MERCADOS DE CAPITALES 2019-1

NIV	DEP.	COD.	ASIGNATURA	REQUISITO	COD.	CRED	HORAS		
							TEO	PRA	TOT
8			MERCADO DE CAPITALES	BANCA	3169	4	3	2	5
9	5310	3276	HERRAMIENTAS INFORMÁTICAS PARA LAS FINANZAS	MERCADO DE CAPITALES		3	3	0	3
10	5210	2123	GESTIÓN DEL RIESGO	PROYECTOS DE INVERSIÓN I		3	2	2	4
10	5310	3178	BANCA DE INVERSIONES	PROYECTOS DE INVERSIÓN I		3	3	0	3
10	5310	3254	INSTRUMENTOS FINANCIEROS	MERCADO DE CAPITALES		3	3	0	3
TOTAL CRÉDITOS:							16		

REQUISITOS PARA LA OBTENCIÓN DEL DIPLOMA:

- 1.- TENER EL GRADO DE BACHILLER EN ECONOMÍA.
- 2.- HABER OBTENIDO UN PROMEDIO PONDERADO NO MENOR A **13.00** EN LAS CINCO ASIGNATURAS DEL DIPLOMA. (INCLUYENDO TODAS LAS VECES QUE SE CURSÓ LA ASIGNATURA).
- 3.- HABER APROBADO TODAS LAS ASIGNATURAS DEL DIPLOMA Y NO HABER APROBADO ALGUNA DE ELLAS POR TERCERA VEZ.
- 4.- HABER REALIZADO POR LO MENOS DOS MESES DE PRÁCTICAS PRE-PROFESIONALES, EN EL ÁREA DEL DIPLOMA O ACTIVIDAD EQUIVALENTE.



FACULTAD DE CIENCIAS EMPRESARIALES Y ECONÓMICAS
CARRERA DE ECONOMÍA

PLAN DE ESTUDIOS DEL DIPLOMA EN GESTIÓN DE INVERSIONES 2019-1

NIV	DEP.	COD.	ASIGNATURA	REQUISITO	COD.	CRED	HORAS		
							TEO	PRA	TOT
9	5310	3276	HERRAMIENTAS INFORMÁTICAS PARA LAS FINANZAS	MERCADO DE CAPITALES		3	3	0	3
9	5310	3319	GESTIÓN DE INVERSIONES I	FINANZAS AVANZADAS		3	2	2	4
9			PROYECTOS DE INVERSIÓN I	FINANZAS AVANZADAS		4	3	2	5
10	5310	3321	GESTIÓN DE INVERSIONES II	GESTIÓN DE INVERSIONES I	3319	3	2	2	4
10	5310	3178	BANCA DE INVERSIONES	PROYECTOS DE INVERSIÓN I		3	3	0	3

TOTAL CRÉDITOS: 16

REQUISITOS PARA LA OBTENCIÓN DEL DIPLOMA:

- 1.- TENER EL GRADO DE BACHILLER EN ECONOMÍA.
- 2.- HABER OBTENIDO UN PROMEDIO PONDERADO NO MENOR A **13.00** EN LAS CINCO ASIGNATURAS DEL DIPLOMA. (INCLUYENDO TODAS LAS VECES QUE SE CURSÓ LA ASIGNATURA).
- 3.- HABER APROBADO TODAS LAS ASIGNATURAS DEL DIPLOMA Y NO HABER APROBADO ALGUNA DE ELLAS POR TERCERA VEZ.
- 4.- HABER REALIZADO POR LO MENOS DOS MESES DE PRÁCTICAS PRE-PROFESIONALES, EN EL ÁREA DEL DIPLOMA O ACTIVIDAD EQUIVALENTE.



FACULTAD DE CIENCIAS EMPRESARIALES Y ECONÓMICAS
CARRERA DE ECONOMÍA

PLAN DE ESTUDIOS DEL DIPLOMA EN POLÍTICA ECONÓMICA 2019-1

NIV	DEP.	COD.	ASIGNATURA	REQUISITO	COD.	CRED	HORAS		
							TEO	PRA	TOT
8			GESTIÓN PÚBLICA	TEORÍA Y POLÍTICA MONETARIA		3	3	0	3
8	5310	3274	REGULACIÓN	ORGANIZACIÓN INDUSTRIAL		3	3	0	3
9			ECONOMÍA DEL DESARROLLO	TEORÍA DEL CRECIMIENTO ECONÓMICO		3	2	2	4
9			ÉTICA Y SOSTENIBILIDAD EMPRESARIAL	FINANZAS PÚBLICAS		3	2	2	4
9			POLÍTICA ECONÓMICA	FINANZAS PÚBLICAS		3	2	2	4
TOTAL CRÉDITOS:						15			

- 1.- TENER EL GRADO DE BACHILLER EN ECONOMÍA.
- 2.- HABER OBTENIDO UN PROMEDIO PONDERADO NO MENOR A **13.00** EN LAS SEIS ASIGNATURAS DEL DIPLOMA. (INCLUYENDO TODAS LAS VECES QUE SE CURSÓ LA ASIGNATURA).
- 3.- HABER APROBADO TODAS LAS ASIGNATURAS DEL DIPLOMA Y NO HABER APROBADO ALGUNA DE ELLAS POR TERCERA VEZ.
- 4.- HABER REALIZADO POR LO MENOS DOS MESES DE PRÁCTICAS PRE-PROFESIONALES, EN EL ÁREA DEL DIPLOMA O ACTIVIDAD EQUIVALENTE.



FACULTAD DE CIENCIAS EMPRESARIALES Y ECONÓMICAS
CARRERA DE ECONOMÍA

DUSAR

5300

TABLA DE EQUIVALENCIAS PARA EL DIPLOMA DE ESPECIALIDAD: FINANZAS

PERÍODO 2019-1

DEP.	COD.	ASIGNATURA	CRED	CAR
		FINANZAS II / FINANCE II	4	O
		ECONOMETRÍA APLICADA A LAS FINANZAS	3	E
		PROYECTOS DE INVERSIÓN I	4	O
5310	3276	HERRAMIENTAS INFORMÁTICAS PARA LAS FINANZAS	3	E
5210	2123	GESTIÓN DEL RIESGO	3	E

PERÍODO 2019-0

DEP.	COD.	ASIGNATURA	CRED	CAR
5310	4216	FINANZAS CORPORATIVAS II / CORPORATE FINANCE II	4	O
5310	3276	HERRAMIENTAS INFORMÁTICAS PARA LAS FINANZAS	3	E
5210	2123	GESTIÓN DEL RIESGO	3	E
5310	4221	FINANZAS CORPORATIVAS APLICADAS / APPLIED CORPORATE FINANCE	4	O
5310	3179	FINANZAS INTERNACIONALES	3	E



FACULTAD DE CIENCIAS EMPRESARIALES Y ECONÓMICAS
CARRERA DE ECONOMÍA

DUSAR

5300

TABLA DE EQUIVALENCIAS PARA EL DIPLOMA DE ESPECIALIDAD: MERCADO DE CAPITALES

PERÍODO 2019-1

DEP.	COD.	ASIGNATURA	CRED	CAR
		MERCADO DE CAPITALES	4	O
5310	3276	HERRAMIENTAS INFORMÁTICAS PARA LAS FINANZAS	3	E
5210	2123	GESTIÓN DEL RIESGO	3	E
5310	3178	BANCA DE INVERSIONES	3	E
5310	3254	INSTRUMENTOS FINANCIEROS	3	E

PERÍODO 2019-0

DEP.	COD.	ASIGNATURA	CRED	CAR
5310	4157	MERCADO DE CAPITALES / CAPITAL MARKETS	3	O
5310	3276	HERRAMIENTAS INFORMÁTICAS PARA LAS FINANZAS	3	E
5210	2123	GESTIÓN DEL RIESGO	3	E
5310	3178	BANCA DE INVERSIONES	3	E
5310	3254	INSTRUMENTOS FINANCIEROS	3	E



FACULTAD DE CIENCIAS EMPRESARIALES Y ECONÓMICAS
CARRERA DE ECONOMÍA

DUSAR

5300

TABLA DE EQUIVALENCIAS PARA EL DIPLOMA DE ESPECIALIDAD: GESTIÓN DE INVERSIONES

PERÍODO 2019-1

DEP.	COD.	ASIGNATURA	CRED	CAR
5310	3276	HERRAMIENTAS INFORMÁTICAS PARA LAS FINANZAS	3	E
5310	3319	GESTIÓN DE INVERSIONES I	3	E
5310	3321	GESTIÓN DE INVERSIONES II	3	E
5310	3178	BANCA DE INVERSIONES	3	E
		PROYECTOS DE INVERSIÓN I	4	O

PERÍODO 2019-0

DEP.	COD.	ASIGNATURA	CRED	CAR
5310	3276	HERRAMIENTAS INFORMÁTICAS PARA LAS FINANZAS	3	E
5310	3319	GESTIÓN DE INVERSIONES I	3	E
5310	3321	GESTIÓN DE INVERSIONES II	3	E
5210	4216	FINANZAS CORPORATIVAS II / CORPORATE FINANCE I	4	O
5310	4157	MERCADO DE CAPITALES / CAPITAL MARKETS	3	O



FACULTAD DE CIENCIAS EMPRESARIALES Y ECONÓMICAS
CARRERA DE ECONOMÍA

DUSAR

5300

TABLA DE EQUIVALENCIAS PARA EL DIPLOMA DE ESPECIALIDAD: POLÍTICA ECONÓMICA

PERÍODO 2019-1

DEP.	COD.	ASIGNATURA	CRED	CAR
		POLÍTICA ECONÓMICA	3	O
5310	3274	REGULACIÓN	3	E
		GESTIÓN PÚBLICA	3	E
		ECONOMÍA DEL DESARROLLO	3	O
		ÉTICA Y SOSTENIBILIDAD EMPRESARIAL	3	O

PERÍODO 2019-0

DEP.	COD.	ASIGNATURA	CRED	CAR
5310	3569	POLÍTICA ECONÓMICA	4	O
5310	3274	REGULACIÓN	3	E
5310	3585	TEORÍA Y POLÍTICA MONETARIA	4	O
5310	4215	FINANZAS PÚBLICAS	4	O
5310	4223	ASOCIACIONES PÚBLICO PRIVADAS	3	E
5210	2492	RESOLUCIÓN DE CONFLICTOS Y NEGOCIACIÓN / NEGOTIATION AND DISPUTE RESOLUTION	3	E



**FACULTAD DE CIENCIAS EMPRESARIALES Y ECONÓMICAS
CARRERA DE ECONOMÍA**

**NORMAS CURRICULARES DEL
PLAN DE ESTUDIOS 2019-1**

DISPOSICIONES GENERALES

1. Todos los alumnos de la Carrera de Economía deben adecuarse al nuevo Plan de Estudios.
2. En el caso de los alumnos que desaprobaron la asignatura electiva (4222) Financiamiento de la Economía Verde y que se encuentren obligados a cursar la asignatura obligatoria Economía Ambiental y de los Recursos Naturales, de acuerdo a la norma 8 de las "Disposiciones Generales", se aplicará el concepto de equivalencia selectiva. En el record académico se consignará como primera vez.
3. Para adecuarse al nuevo Plan de Estudios se debe establecer el nivel del alumno según el Plan de Estudios vigente hasta el período académico 2019-0 (Art. 20° del Reglamento General de Estudios: La ubicación académica del alumno se determina por la asignatura de carácter obligatorio de menor nivel que tiene pendiente de aprobación, para efectos académicos y administrativos).
4. El alumno puede matricularse en asignaturas obligatorias de cuatro niveles consecutivos a partir del nivel determinado por su ubicación académica.
5. El alumno debe aprobar las asignaturas obligatorias del nuevo Plan de Estudios, a partir del nivel al que pertenece.
6. Todas las asignaturas aprobadas en el Plan de Estudios vigente hasta el período académico 2019-0 que tengan su equivalente en el nuevo Plan de Estudios, serán reconocidas y por tanto el alumno no está obligado a cursarlas.
7. Todas las asignaturas aprobadas hasta el período académico 2019-0 serán reconocidas con el creditaje con el que fueron aprobadas.
8. El alumno que haya desaprobado asignaturas del plan de estudios vigente hasta el período académico 2019-0, está obligado a matricularse en las asignaturas equivalentes, siempre que éstas sean asignaturas de carácter obligatorio en el nuevo Plan de Estudios. La asignatura equivalente deberá llevarse por segunda o tercera vez, según corresponda.
9. El alumno que reingresa a la Universidad debe adecuarse al nuevo Plan de Estudios, según lo dispuesto en las presentes normas y en el Reglamento General de Estudios (Art. 36°).

10. El alumno que realice cambio de especialidad a la Carrera de Economía, debe adecuarse al nuevo Plan de Estudios.
11. Las convalidaciones de asignaturas que se tramitan para los alumnos ingresantes por traslado externo, se efectúan en base al nuevo plan de estudios.

DISPOSICIONES TRANSITORIAS

1. Durante los períodos académicos 2019-1, 2019-2 y 2020-0, los alumnos que hayan aprobado la asignatura Teoría y Política Monetaria hasta el período académico 2019-0, no están obligados a llevar la asignatura Teoría Macroeconómica III.
2. Durante los procesos de matrícula 2019-1, 2019-2 y 2020-0, el alumno que haya aprobado al menos 187 créditos obligatorios, no está obligado a matricularse en la asignatura Tópicos Especiales en Economía Aplicada. Asimismo, el alumno que no complete su Plan de Estudios en dichos períodos académicos deberá cursar obligatoriamente la asignatura Tópicos Especiales en Economía Aplicada a partir del período académico 2020-1.
3. Durante los períodos académicos 2019-1, 2019-2 y 2020-0, se aplicará la siguiente tabla de requisitos transitorios:

Nivel	Código	Asignatura	Requisito transitorio
6	3188	Economía Peruana	Teoría Macroeconómica II
7		Finanzas II	Elaboración de Estados Financieros
7	3169	Banca	Elaboración de Estados Financieros
7		Organización Industrial	Teoría Microeconómica II
7		Teoría y Política Monetaria	Teoría Macroeconómica II
7		Economía Ambiental y de los Recursos Naturales	Historia del Pensamiento Económico
8		Finanzas Públicas	Teoría y Política Monetaria
8		Finanzas Avanzadas	Finanzas I / Finance I
9	3179	Finanzas Internacionales	Finanzas II / Finance II
9	3319	Gestión de Inversiones I	Finanzas II / Finance II
9		Proyectos de Inversión I	Finanzas II / Finance II
9	3270	Seminario de Investigación I	Finanzas Públicas
10		Tópicos Especiales en Economía Aplicada	Teoría del Crecimiento Económico

DISPOSICIONES DE EGRESO

1. El alumno debe aprobar un mínimo de 209 créditos para egresar.
2. El alumno debe aprobar todas las asignaturas obligatorias que su Plan de Estudios exige y debe completar los créditos necesarios para egresar con asignaturas electivas.
3. Para completar el Plan de Estudios, el alumno ingresante a la Universidad a partir del período académico 2019-1, debe aprobar las asignaturas de acuerdo a los créditos que se indican en la siguiente tabla:

CARÁCTER Y ORIGEN DE CRÉDITOS	NÚMERO DE CRÉDITOS
Obligatorios de Estudios Generales	40
Obligatorios de Facultad	151
Electivos de Facultad	18
TOTAL DE CRÉDITOS	209



**FACULTAD DE CIENCIAS EMPRESARIALES Y ECONÓMICAS
CARRERA DE ECONOMÍA**

**NORMAS CURRICULARES PARA LOS
DIPLOMAS DE ESPECIALIDAD**

DISPOSICIONES GENERALES

1. A partir del período 2019-1, los alumnos de la Carrera de Economía podrán obtener los siguientes cuatro Diplomas, siempre que cumplan con todos los requisitos:

Diploma en Mercado de Capitales	16 Créditos
Diploma Gestión de Inversiones	16 Créditos
Diploma en Finanzas	16 Créditos
Diploma en Política Económica	21 Créditos

2. El alumno que hasta el período académico 2019-0 no aprobó la totalidad de asignaturas exigidas para obtener el Diploma de Política Económica, puede optar por la nueva estructura del mencionado diploma, o por alguno de los diplomas vigentes a partir del período académico 2019-1.

DISPOSICIÓN FINAL

1. Los casos especiales no contemplados en las presentes normas deben ser presentados a la Secretaría Académica que los someterá a consideración de la Facultad para su resolución. Los casos especiales que lo ameriten serán resueltos por el Consejo de Facultad.

INFORMES

Para cualquier consulta sobre el Plan de Estudios de la Carrera de Economía puede comunicarse con los siguientes profesores:

- Patricia Stuart Alvarado
Decana, Facultad de Ciencias Empresariales y Económicas
Correo: pstuart@ulima.edu.pe
- Jorge Medicina Di Paolo
Director, Carrera de Economía
Correo: jmedicin@ulima.edu.pe
- Haldor López Alba
Secretario Académico, Carrera de Economía
Correo: hlopez@ulima.edu.pe
- Mónica Aparicio Valdez
Coordinadora, Grados y Títulos
Correo: maparici@ulima.edu.pe
- Sergio De la Piedra
Correo: sdelapie@ulima.edu.pe
- Nora Moreno Moreno
Correo: nmoreno@ulima.edu.pe